2026

Guide Hébergement

DESTINATION
Domfront Bagnoles

fr en de

SOMMAIRE

Marques et Labels / Brands and Labels / Marken und Güstesiegel p.03
Destination engagée / Committed destination / Engagierte Destination p.04
Légendes hébergements / Accommodation Key / Unterkünfte Beschreibung p.06
Hôtels / Hotels / Hotels p.08
Résidences de tourisme / Holiday Residences / Tourismus Residenzen p.11
Chambres d'hôtes / Bed and breakfast / Gästehaus p.12
Hébergements insolites / Unusual accommodation / Ungewöhnliche Unterkünfte .. p.13
Campings / Campsites / Campingplatz p.16
Meublés classés / Classified holiday lettings / Ausgestattet Wohnung eingestuft p.19
Meublés non classés / Unclassified holiday lettings / Ausgestattet Wohnung nicht bewertet p.30
Informations hébergements / Accommodation Information / Unterkünfte Informationen p.32
Taxe de séjour / Occupancy tax / Kurtaxe p.33
Comment venir ? / How to come ? / Wir kommt man ? p.34
Plan de Bagnoles de l'Orne / Map of Bagnoles de l'Orne / Plan von Bagnoles de l'Orne . p.36
Plan de Domfront en Poiraire / Map of Domfront en Poiraie / Plan von Domfront en Poiraie . p.38
Plan du territoire / Map of the area / Plan des Gebietes p.39

Office de Tourisme et de Congrès de Bagnoles de l'Orne
Tourist and congress Office / Fremdenverkehrs-und Kongresszentrum

4 avenue de La Ferté Macé 61140 Bagnoles de l'Orne Normandie

+33 (0)2 33 37 85 66 - tourisme@bagnolesdelorne.com

Office de Tourisme de Domfront
Tourist Office / Fremdenverkehrsamt

12 place de la Roirie 61700 Domfront en Poiraie

+33 (0)2 33 38 53 97 - tourisme@ot-domfront.com

Retrouvez les horaires de nos deux bureaux d'informations en flashant le QR Code

Point Information - Vente SNCF
Train ticket sales and information / Informationenfahrkarte verkaufen

4 avenue de La Ferté Macé (près de l'Office de Tourisme)

+33 (0)2 33 37 80 04 - transports@bagnolesdelorne.com

Nous sommes à votre disposition pour vous communiquer les horaires de trains, effectuer vos réservations en France comme à l'étranger au meilleur prix, créer ou renouveler vos cartes commerciales ou vous fournir des attestations ou devis / We provide you with train-time information, make French and overseas bookings at the best possible prices, create or renew your commercial cards or issue certificates or quotations / Wir bieten Ihnen folgende Dienstleistungen an: Informationen zu Bahnfahrplänen, Buchungen im In- und Ausland zu den günstigsten Preisen, Ausstellung oder Verlängerung Ihrer „Carte Commerciale" oder auch das Erstellen von Bescheinigungen oder Kostenvoranschlägen.

✓ Horaires / Opening hours / öffnungszeiten :

	Toute l'année
Lundi et Mardi Monday and Tuesday/ Montag und Dienstag	09h30 - 12h30 14h00 - 18h00
Mercredi au Dimanche et Jours fériés Wednesday to Saunday/bank holidays Mittwoch bis Sonnatagen/Feiertagen	fermé
Ouvertures exceptionnelles Exceptional opening außerordentliche Öffnung	08/04 - 27/05 - 15/07

MARQUES ET LABELS / BRANDS AND LABELS / MARKEN UND GÜTESIEGEL

Les marques et labels apportent une garantie de qualité permettant de répondre aux exigences d'environnement, de confort et d'équipements souhaitées par la clientèle / These act as a quality guarantee, meeting clients' requirements in terms of environment, comfort and facilities / Sie sind eine Garantie für Qualität und ermöglichen es, den von den Kunden geäußerten Wünschen in Bezug auf Umwelt, Komfort und Ausstattung gerecht zu werden.

Pour en savoir plus sur les labels et les marques, consultez notre site internet sur www.bagnolesdelorne.com/mon-sejour/office-de-tourisme/labels-et-marques ou en scannant ce QR Code

Le Guide Hébergement que vous allez feuilleter et lire, suit notre engagement pour un tourisme plus durable. En effet, nous avons retenu un imprimeur français, local et engagé. Cette imprimerie est certifiée Imprim'vert. Un label d'impression durable, soutenu par l'ADEME qui favorise la mise en place d'action concrète, comme l'utilisation exclusive d'encres végétales pour imprimer ce document. Aussi, nous avons fait le choix d'un papier certifié PEFC qui participe à la gestion durable des forêts (respect des fonctions environnementales, économiques et sociales des forêts).

Crédits photos : DR / Destination Touristique Domfront Bagnoles / Adobe Stock / David Commenchal / Christophe Aubert

Destination engagée

Bagnoles de l'Orne, première destination française récompensée pour son engagement durable par le label international Green Destinations : niveau Or en 2022 puis Platine en 2024. Cela implique un travail sur la limitation de l'impact des activités de chacun par une réflexion collective et une ambition commune : préserver notre cadre de vie, de travail et votre destination.

La forêt, le bocage, l'eau, le patrimoine et la gastronomie constituent l'essence même du territoire Domfront Bagnoles. Rejoignez notre engagement à préserver ces éléments pour une destination responsable. Certains hôtels, restaurants, opérateurs de loisirs, producteurs locaux s'unissent autour d'une démarche engagée pour un tourisme responsable.

Bagnoles de l'Orne a obtenu le niveau Platine en 2024, se positionnant comme territoire laboratoire en Normandie.

La Destination Domfront Bagnoles impulse une démarche innovante avec les acteurs locaux, co-construisant une charte valorisant les démarches individuelles à travers une réflexion collective.

Elle donne la possibilité à chacun d'entre vous de contribuer à la préservation de tout ce qui fait le charme de la destination.

Vous pouvez vous aussi participer à cette transformation de nos pratiques en réalisant quelques écogestes simples : tri des déchets, économie d'énergie, gestion de l'eau.

Autant de petites actions au quotidien qui vous permettront de préserver la destination que vous aimez.

Nos valeurs

- Favoriser le local
- Co-construire
- Mettre en place une démarche collective
- Préserver le territoire
- Créer du lien
- Partager
- Accueillir
- Développer une économie touristique durable pour tous.tes

Partenaires engagés dans une démarche responsable

Nos 16 partenaires mettant en place des bonnes pratiques pour un tourisme écoresponsable :

- Des restaurants : Ô Gayot, Le Comptoir JOA, La Pommeraie, Au Bon accueil et La Belle Époque
- Des hôtels : Hôtel Spa du Béryl, Brit Hôtel et Spa Le Roc au Chien, Hôtel Bellevue et Ô Gayot
- Des chambres d'hôtes : Villa Matignon, Gué aux Biches
- Des locations : Maison Inès, Les Mimosettes n°15
- Une résidence : La Potinière appartements
- Un camping : Ferme de la Touche, la Bonelière
- Des loisirs : Spa du Béryl, B'O Resort, Spa du Roc au chien, Le Bois parcours nature
- Des producteurs : Bagnoles de Pom', Ferme de la Touche

2 partenaires sont labellisés RSE : le groupe Boubet et La Biscuiterie de L'Abbaye

J'applique les bons gestes

Les 10 écogestes du Voyageur Responsable

Je pense à éteindre la *lumière* en quittant une pièce, ma chambre ou une salle de réunion.

Je respecte les *consignes de tri*. Tous les emballages dans le recyclable, le reste, aux ordures ménagères.

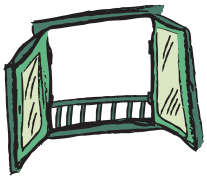

En été, j'aère aux heures *les plus fraîches* et j'évite l'utilisation de la climatisation ou de la ventilation.

Je consomme *local* et de *saison*, Marchés, restaurateurs, producteurs locaux, ... La destination Domfront Bagnoles regorge de rencontres gourmandes !

Je privilégie *les mobilités douces*. À pied, en bus ou à vélo, je découvre les richesses de la destination !

Je débranche mes *appareils électriques* avant d'aller me coucher et en quittant le logement.

Je n'abuse pas du *chauffage* et je n'ouvre pas les fenêtres quand il est en marche.

Je prends une *douche rapide* pour économiser l'eau, 5 minutes top chrono !

Je fais attention à ma *consommation* d'eau et à sa température.

Je prévois *un sac* et un cendrier de poche pour rapporter mes déchets et les déjections de mon animal, lors de mes déplacements.

POUR EN SAVOIR + SUR *nos engagements* ET ALLER + LOIN C'EST PAR ICI

PICTOGRAMMES / PICTOGRAM / PIKTOGRAMME

Ces légendes s'appliquent à l'ensemble des hébergements présentés dans ce guide / These captions are applied to all of the accommodation proposals included in this guide / Diese Symbole gelten für alle in diesem Führer aufgeführten Unterkünfte.

Accessibilité
Accessibility / Zugânlichkeit

- Accès pour les personnes à mobilité réduite / Accessibility / Zugänglich
- C — Accès aux chambres pour les personnes à mobilité réduite / Disabled access room - Accessibility / Barrierefreies Raum - Zugänglichkeit
- H — Accès à l'hébergement pour les personnes à mobilité réduite / Accommodation with disabled access / Unterkunft zugänglich für Personen mit eingeschränkter Mobilität.
- Accès au restaurant pour les personnes à mobilité réduite / Restaurant with disabled access / Für Behinderte mit Leichten zugang
- WC — Accès aux toilettes accessibles pour les personnes à mobilité réduite Toilettes accessibles aux personnes à mobilité réduite Disabled toilets / Leichten zugang
- RDC — Rez-de-chaussée / Ground floor / Erdgeschoß

Équipement/service de l'établissement
service / Dienstleistung

- Aire de pique-nique / Picnic area / Picknickplatz
- Aire de pique-nique couverte / Covered picnic area / Überdachter Picknickplatz
- Animaux admis / Pets allowed / Tiere erlaubt
- Ascenseur / Lift / Aufzug
- Groupes / Groups / Gruppen
- Jardin privé ou commun / Garden / Garten
- Ouvert toute l'année / Open all year round / Ganzjährig geöffnet
- Restaurant / Restaurant / Restaurant
- Salle de réunion / Meeting room / Aufenthaltsraum
- Terrasse ou balcon / Terrace or balcony / Terrasse oder Balkon

Confort de l'établissement
Comfort / Komfort

- Piscine couverte / Indoor swimming pool / Hallenbad
- Spa / Spa / Spa
- Vue sur le lac / Lake view / Mit Seeblick
- Wifi / Wifi / Wifi
- Zone climatisée / Air-conditioned room / Klimatisierter Bereich

Équipement spécifique aux hébergements
accommodation facilities / Ausstattung der Unterkünfte

- Baignoire / Bathtub / Badewanne
- Douche / Shower / Dusche
- En cours de reclassement / Reclassification in process / Wohnung klassifiert werden
- Internet (ordinateur mis à disposition avec accès à internet) / Internet / Internet
- Lave-linge / Washing machine / Waschmachine
- Lave-vaisselle / Dishwasher / Spülmaschine
- FOURNI — Linge fourni / Linen included / Bettwäsche und Hantücher vorhanden
- LOUÉ — Linge loué / Possibility of renting linen / Bettwäsche wird auf Anfrage zur Verfügung gesellt
- Lit 1 personne / Single bed / Einzelbett
- Lit 2 personnes / Double bed / Doppelbett
- Lits jumeaux / Twin bed / Zwillingsbetten
- Point téléphone / Shared phone / Telefon im Haus
- Résidences de plein air / Mobile Home / Mobilheimen
- Salle TV / TV room / Fernsehraum
- Sèche-linge / Dryer / Trockner
- PRIVÉ — Téléphone privé / Private phone / Privates Telefon
- TV — Télévision sans supplément / Television without extra / Kostenlos Fernsehem

Stationnement
Parking / Parken

- Aire de service camping-car / Camper service-area / Servicebereich für Wohnmobile
- Borne de recharge de voitures électriques / Charging station for electric cars / Elektro-Tankstelle
- P — Emplacement camping-car / Camper Van space / Wohnmobilstellplatz
- Garage / Garage / Garage
- P — Parking autocar / Parking for coaches / Reisebusparkplatz
- P PRIVÉ — Parking / Car park / Parkplatz
- Location de vélos / Bike rental / Fahrradverleih
- P — Stationnement pour vélos / Bike parking / Abstellplatz für Fahrräder
- Abris fermés pour vélos / Closed bicycle shelter / Geschlossener Fahrradunterstand
- Borne de recharge pour vélo électrique / Electric bike charging station / Ladestation für Elektrofahrräder

Famille
Family / Familie

- Jeux en extérieur pour enfants / Children's Play Area / Spielbereich für Kinder
- Équipement bébé (ex : table à langer, chaise haute etc) / Baby equipment / Babyausstattung

Destination engagée
Committed destination / Engagierte Destination

- Partenaire engagé dans une démarche de tourisme écoresponsable / committed partner / engagierter Partner

- 1 — Nombre de meublés / Number of flats / Anzahl der Wohnung

Fruit d'une volonté commune de développer une hôtellerie de qualité, les établissements membres du **Club Hôtelier** de Bagnoles de l'Orne Normandie sont engagés dans un accueil privilégié et des services de qualité / The establishments of the 'Club Hôtelier de Bagnoles de l'Orne Normandie' share a common commitment to providing exclusive and high quality tourist reception services / Im gemeinsamen Bestreben, ein hochwertiges Hotelangebot zu entwickeln, haben sich die Mitglieder des „Club Hôtelier de Bagnoles de l'Orne Normandie" zu einem privilegierten Empfang und zu qualitativ hochwertigen Dienstleistungen verpflichtet.

L'**Association des Propriétaires de Meublés** de Bagnoles de l'Orne Normandie met en relation les clients et les propriétaires. Ces derniers répondent à une charte qualité et proposent un contrat de location, une assurance annulation et interruption de séjour en cas de besoin. / The lettings owners association connects customers to owners. They are engaged in a quality procedure and provide rental contract and cancellation insurance. / Der Verband der Hauseigentümer bringt die Kurgäste und die Eigentümer zusammen. Letztere berufen sich auf eine Qualitätsvereibarung und schlagen die Einführung von Mietverträgen und einer Versicherung zur Kündigung bzw. gegebenenfalls zum Abbruch des Kuraufenthalts vor.

EXEMPLES D'INSERTIONS / EXAMPLES / BEISPEILE

Ces légendes s'appliquent à l'ensemble des hébergements présentés dans ce guide / These captions are applied to all of the accommodation proposals included in this guide / Diese Symbole gelten für alle in diesem Führer aufgeführten Unterkünfte.

Classement
Classification / Klassifizierung

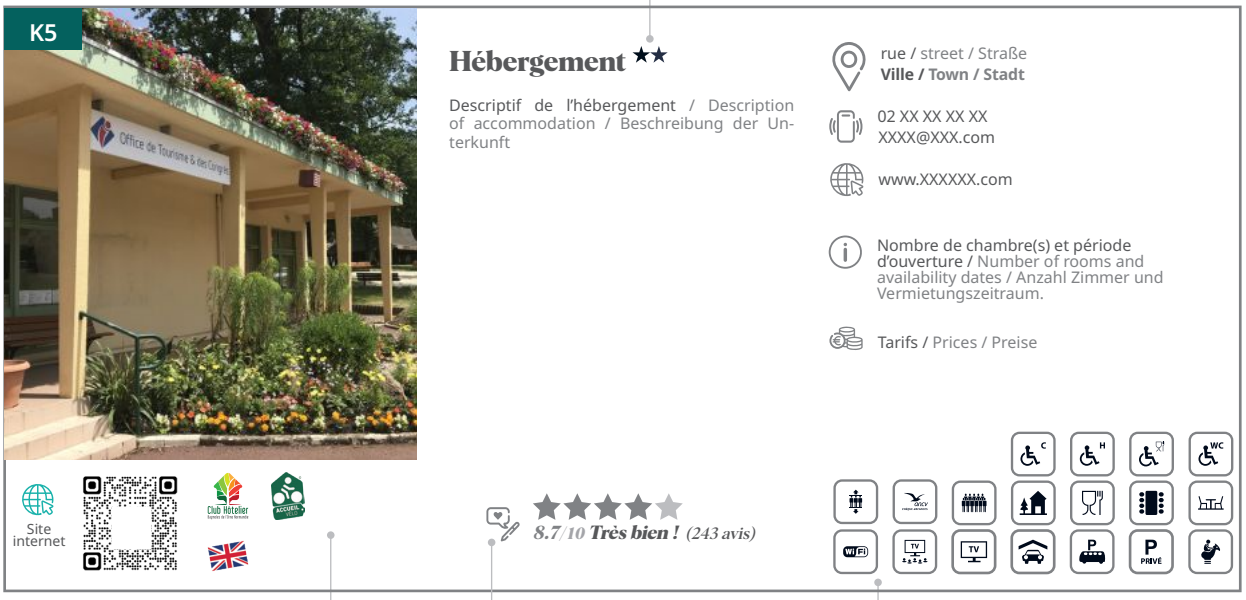

Labels et langues parlées
Labels and spoken languages / Marken und Gütesiegel Gesprochen Sprache

Avis clients *(Notation visible uniquement en présence d'avis clients)* / Customer reviews *(Rating visible only when customer reviews are present)* / Kundenbewertungen *(Bewertung nur bei Vorhandensein von Kundenbewertungen sichtbar)*

Pictogrammes
Pictogram / Piktogramme

Classement
Classification / Klassifizierung

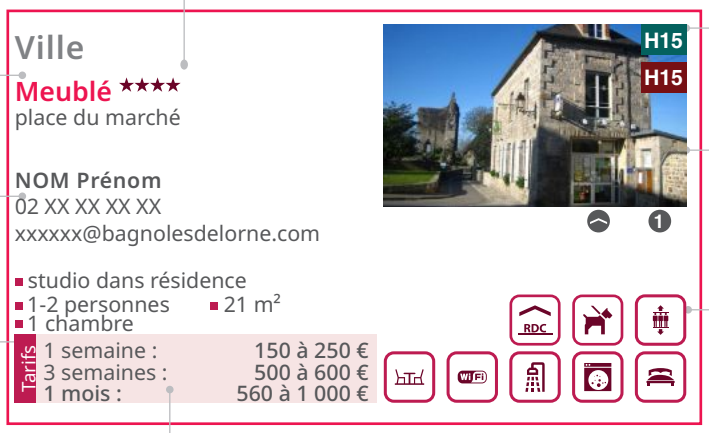

Nom et adresse de la location
Name and address of the accommodation / Name und Adresse der Ferienvermietung

Nom du propriétaire et coordonnées utiles
Name of the owner and their contact details / Name des Eigentümers und nützliche Kontaktdaten

Type de location, capacité d'accueil, nombre de chambre(s) et superficie / Accommodation type, capacity, number of bedrooms and surface area / Art der Ferienwohnung, Anzahl Feriengäste, Anzahl Zimmer und Wohnfläche.

Tarifs
Prices / Preise

Localisation de la location : se référer aux plans p.36, 38 et 39 selon la couleur du code plan
Localization / Lokalisation

Photo de la location
Picture / Fotos

Pictogrammes
Pictogram / Piktogramme

INFORMATIONS MEUBLÉS / HOLIDAY LETTINGS-INFORMATION / AUSGESTATTET WOHNUNG-INFORMATIONEN

Studio : avec coin cuisine
Flatlet Studio
Mit Küchenzeile

T1 : 1 pièce et cuisine indépendante
1 room flat and kitchen
1 Zimmerwohnung + Kûche

T2 : 2 pièces et cuisine indépendante
2 rooms flat and kitchen
2 Zimmerwohnung + Kûche

T3 : 3 pièces et cuisine indépendante
3 rooms flat and kitchen
3 Zimmerwohnung + Kûche

T4 : 4 pièces et cuisine indépendante
4 rooms flat and kitchen
4 Zimmerwohnung + Kûche

T5 : 5 pièces et cuisine indépendante
5 rooms flat and kitchen
5 Zimmerwohnung + Kûche

Appartement - Maison
Flat in a house
Appartement in einem Haus

Appartement - Résidence
Residential flats
Appartement in einer Wohnanlage

Maison
House
Komplettes Haus

Gîte de groupe
Group lodging
Gruppenunterkunft

ECC : meublés en cours de classement
holiday lettings in process
ausgestattet wohnung klassifiert werden

C2

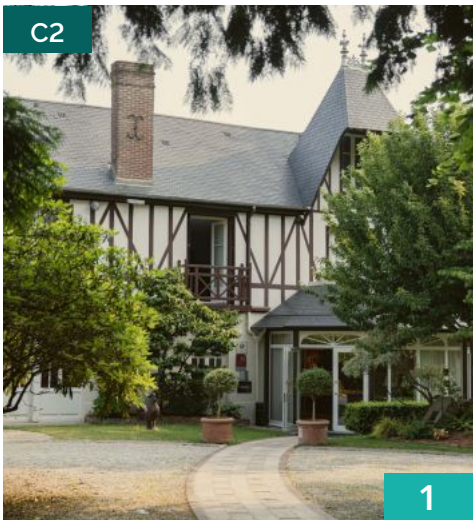

1

Site internet

Le Manoir du Lys ★★★★

Blotti dans la forêt des Andaines, le Manoir du Lys est un élégant hôtel restaurant emprunt du caractère et du charme de la campagne normande, à quelques pas du centre ville de Bagnoles de l'Orne.

Au Manoir du Lys, le bien-être et l'art de vivre donnent le ton, c'est toute une famille qui vous accueille à seulement 3h de Paris et 1h du Mont St Michel, le Manoir du Lys bénéficie d'une situation exceptionnelle en plein cœur de la Normandie.

9.2/10 Excellent ! (442 avis)

route de Juvigny
Bagnoles de l'Orne Normandie

02 33 37 80 69
contact@manoirdulys.fr

www.manoir-du-lys.fr

27 chambres
Ouvert : du 14/02 au 31/12
Fermé : dimanche soir et lundi du 14/02 au 30/03 et du 02/11 au 31/12

Chambre :	120 à 325 €
Petit-déjeuner :	25 €
Demi-pension :	160 à 262 €
Soirée étape :	150 à 170 €
Animal :	20 €

E8

2

Site internet

Hôtel Spa du Béryl ★★★

L'hôtel Spa du Béryl*** de Bagnoles de l'Orne, tout proche du Casino (appartenant au même groupe, JOA) dispose d'un restaurant avec vue panoramique sur le lac, 75 chambres, 8 cabines de soins, 5 salles de séminaires, 1 salle de réception pouvant accueillir plus de 200 personnes ainsi qu'une piscine intérieure chauffée, sauna, hammam et spa.

8.5/10 Très bien ! (2 927 avis)

51 rue des casinos
Bagnoles de l'Orne Normandie

02 33 38 44 44
resa.bagnoles@joa.fr

www.hotel-bagnoles.com

75 chambres
Ouvert : toute l'année

Chambre :	85 à 249 €
Petit-déjeuner :	15 à 20 €
Soirée étape :	95 à 129 €

D10

3

Site internet

Hôtel Spa le Normandie ★★★

Une étape de charme dans cet ancien relais de poste où raffinement et confort vous assure bien-être et sérénité. Un bonheur paisible où la cuisine n'est pas en reste, elle vous invite à la gourmandise.

Chacune de ces chambres a son propre style et leur confort est distingué. Possibilité de réserver 1 heure de spa dans l'établissement.

8.1/10 Très bien ! (252 avis)

2 avenue du docteur Lemuet
Bagnoles de l'Orne Normandie

02 33 30 71 30
06 36 10 03 62
hotel-le-normandie@wanadoo.fr

www.hotel-le-normandie.com

21 chambres
Ouvert : du 06/03 au 15/11

Chambre :	75 à 140 €
Petit-déjeuner :	11 €
Demi-pension :	102 à 190 €
Pension complète :	115 à 205 €
Soirée étape :	95 à 130 €

D10

4

Site internet

Ô Gayot ★★★

Au cœur de Bagnoles de l'Orne, dans la rue commerçante principale se cache derrière la jolie façade «Belle Époque» une authentique bâtisse du 19ème siècle. La demeure de caractère restitue un agréable parfum d'antan tout en proposant le confort contemporain d'un concept-boutique.

À l'occasion d'un déplacement professionnel, d'une soirée-étape, d'un week-end ou de vacances, vous apprécierez le cadre élégant de l'hôtel Ô Gayot, situé en centre-ville.

2 avenue de la Ferté Macé
Bagnoles de l'Orne Normandie

02 33 38 44 01
contact@ogayot.com

www.ogayot.net

16 chambres
Ouvert : du 13/02 au 14/11 puis du 24/11 au 31/12
Fermé : les dimanches et lundis en basse saison

Chambre :	64 à 144 €
Petit-déjeuner :	12,50 €
Demi-pension :	106 à 114 €
Soirée étape :	99 €

8.6/10 Ô Gayot ! (436 avis)

H7

5

Site internet

Hôtel Bellevue ★★

Charmante bâtisse en pierre avec ses jardins extérieurs, située juste en face du château de Bagnoles, sur le parcours du GR22 et de la Véloscénie. Hôtel convivial avec ses chambres rénovées et son fameux petit déjeuner composé de produits faits maison (pains, viennoiseries, confitures).

L'équipe apporte une attention particulière pour accueillir les randonneurs pédestres et cyclistes .

22 avenue du docteur Joly
Bagnoles de l'Orne Normandie

09 55 80 20 20
hotel.bellevue.bagnoles@gmail.com

www.hotel-bellevue-bagnoles.com

9 chambres
Fermé : dimanche soir et lundi sauf jours fériés

Chambre :	69 à 99 €
Petit-déjeuner :	11 €

9.4/10 Excellent ! (329 avis)

I8

6

Site internet

Les Camélias ★★

À 1km du centre-ville de Bagnoles de l'Orne, au cœur de la nature, l'établissement vous promet des escales apaisantes et reposantes. Vous êtes de passage à Bagnoles de l'Orne pour une cure, pour un séjour d'affaires ou pour une escale touristique ? Séjournez dans cet hôtel de charme !

Prestations de qualité, chambres confortables, environnement calme et naturel : l'hôtel Les Camélias n'attend plus que vous !

6 avenue du château de Couterne
Bagnoles de l'Orne Normandie

02 33 37 93 11
cameliashotel@wanadoo.fr

www.cameliashotel.com

20 chambres
Ouvert : du 13 février au 28 novembre

Chambre :	65 à 99 €
Petit-déjeuner :	12 €
Demi-pension :	53 à 64,50 €
Pension complète :	61 à 72 €
Soirée étape :	90 €

7.8/10 Bien ! (400 avis)

K5

7

Site internet

Hôtel de Tessé ★★

Dans cet hôtel à la campagne, profitez d'un cadre verdoyant, d'un restaurant ouvert sur la forêt et d'une atmosphère propice à la détente.

Un lieu idéal pour se ressourcer, se reconnecter à l'essentiel et savourer un séjour placé sous le signe du bien-être et des découvertes.

8.7/10 Très bien ! (243 avis)

1 avenue de la Baillée
Bagnoles de l'Orne Normandie

02 33 30 80 07 / 07 82 26 65 53
hoteldetesse@aol.com

www.hoteldetesse.com

34 chambres
Ouvert : du 01 mai au 30 octobre

Chambres :	67 à 88 €
Petit-déjeuner :	11 €
Demi-pension :	60 à 102 €
Pension :	67 à 127 €
Soirée étape :	90 €

Résidence B'O Cottage ★★★★

Cette résidence de charme située au coeur du parc thermal allie le style Belle Époque et les codes du style architectural bagnolais. b'o cottage**** propose différents appartements de standing, aux surfaces généreuses, allant du studio pour 2 à la suite familiale pour 6 personnes dont une majorité avec balcon ou jardin privatif.

Pour votre détente, profitez d'un espace aqualudique avec un bassin agrémenté d'une zone de nage à contre-courant, jacuzzi, douche déferlante, couloir de marche, ainsi qu'un hammam et un solarium extérieur.

boulevard de la Gatinière
Bagnoles de l'Orne Normandie

02 50 45 60 45
conseils@bo-resort.com

www.bo-resort.com

158 appartements
Ouvert du 07 février au 08 novembre

Logement :	à partir de 75 €
Petit-déjeuner :	16 €
Demi-pension* :	41 €

Site internet

8.2/10 ***Très bien !*** *(2706 avis)*

Résidence des Thermes ★★★

Ancien palace thermal, la résidence dispose de 163 studios et appartements, tous équipés d'un coin cuisine, offrant une vue sur les Thermes ou sur le Roc au Chien.

Certains studios et ascenseurs sont adaptés aux personnes à mobilité réduite. Un parking privatif gratuit est réservé aux clients de la Résidence. Elle dispose également d'un restaurant intégré et d'un service animations.

3 avenue des thermes
Bagnoles de l'Orne Normandie

02 50 45 60 45
conseils@bo-resort.com

www.bo-resort.com

163 appartements
Ouvert du 1er mars au 29 novembre

Appartement :	à partir de 70 €
Petit-déjeuner :	13,00 €
Demi-pension* :	à partir de 35 €
Pension complète* :	60 €

Site internet

7.8/10 ***Bien !*** *(703 avis)*

*Les tarifs de la demi-pension et de la pension complète ne prennent pas en compte le prix de l'hébergement.

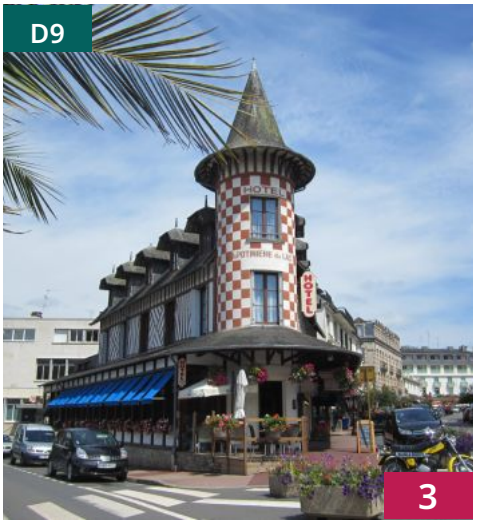

La Potinière du Lac appartements ★★

Bâtiment à l'architecture typique des hôtels de voyageurs, La Potinière du Lac propose des appartements entièrement équipés. Pensée pour un séjour en toute liberté, la résidence offre une vue imprenable sur le lac de Bagnoles.

3 rue de l'hippodrome
Bagnoles de l'Orne Normandie

06 63 48 45 60
lapotinieredulac@orange.fr

www.hoteldelapotiniere.com

12 appartements
Ouvert toute l'année

Appartement :	à partir de 64 €

Site internet

C2

Site internet

Château du Gué aux Biches

Grande demeure qui rappelle les fastes de la Belle Époque quand Bagnoles de l'Orne accueillait les têtes couronnées d'Europe. Situé sur une colline à la sortie de la ville avec 13 hectares de parc naturel et la forêt des Andaines tout autour, le château du Gué aux Biches est un lieu retiré où la détente est primordiale, face au golf, tout en étant proche des nombreuses activités, manifestations, restaurants, casino et spas de la station thermale.

Soren et Klaus ont doté cette grande maison de famille de tout le confort moderne en conservant ce caractère si particulier.

10/10 Excellent ! (223 avis)

2186 rue du Gué aux Biches
Bagnoles de l'Orne Normandie

06 47 40 16 47
gueauxbiches.fr@gmail.com

www.chateaudugueauxbiches.fr

5 chambres
10 personnes
Ouvert toute l'année

Chambre
2 personnes : de 195 à 245 €

O13

Site internet

La Pommeraie

Grande maison de campagne posée sur les hauteurs de la forêt des Andaines, La Pommeraie s'inscrit dans un paysage de jardins, de vergers et de bois, à quelques minutes de la cité médiévale de Domfront en Poiraie. Cette adresse confidentielle cultive l'art du calme et de la lumière avec deux chambres exposées plein sud, où le charme de l'ancien dialogue avec un confort soigné.

Vues ouvertes sur la forêt, salon de lecture, jardin apaisant et atmosphère feutrée composent un lieu retiré, propice au repos et au ressourcement, avec la nature pour horizon et, en option, des instants de bien-être comme des séances de yoga privées.

9.7/10 Excellent ! (10 avis)

144 rue du Jardin Ouest
Le Jardin
Champsecret

07 57 06 62 90
info@lapommeraiechampsecret.com

www.lapommeraiechampsecret.com

2 chambres
4 personnes
Ouvert du 1er avril au 31 septembre

Chambre
2 personnes : de 195 à 225 €

P13

Site internet

Le Chat'

Décrit par une invitée comme « *une maison qui t'accueille comme un câlin* », le Chat' B&B offre une parenthèse chaleureuse au cœur de la campagne normande. Située à 5 km de Domfront, 4 km de Lonlay l'Abbaye et à proximité de la Fosse Arthour, de la Véloscénie Paris–Mont Saint Michel et de la Vélo Francette, cette adresse paisible est un point de départ idéal pour les escapades nature.

Odile et Simon, duo franco-britannique, passionnés par leur région d'adoption, y accueillent leurs hôtes avec simplicité, générosité et un vrai sens de l'hospitalité.

1081 route du Chatellier
Lieu-dit Le Chatellier
Domfront en Poiraie

02 33 14 73 16 - 06 07 77 13 44
06 15 08 89 06
simon.goodman@orange.fr

www.lechat61.com

2 chambres
6 personnes
Ouvert toute l'année

Chambre
2 personnes : de 80 à 85 €

P13

Éco-lieu Le Fouteau

Sur un site sauvage préservé et inattendu, vous trouverez trois hébergements insolites : yourte, tiny house de 33m², roulotte, vous offrant des conditions idéales pour vous ressourcer.

Accès direct sur le GR22, la Véloscénie, les randonneurs, cyclistes, cavaliers, automobilistes apprécieront cette halte en forêt. Proposés en chambres d'hôtes, vous avez accès à la pièce de vie collective (cuisine, TV, jeux de société, accès internet, terrasse.)

4396 route de la Ferté Macé
Domfront en Poiraie

06 67 19 27 52
ecolefa@yahoo.com

1 roulotte, 1 yourte, 1 tiny house
14 personnes
Ouvert d'avril à octobre

4 personnes : de 50 à 80 €

Site internet

9.5/10 Excellent ! *(116 avis)*

P13

La Ferme sous les Poiriers

Installés sous des pommiers et poiriers centenaires, la cabane, la tiny house et la yourte invitent à une immersion paisible au cœur du bocage domfrontais. Ici, le calme se conjugue à une approche engagée de la nature, entre haies préservées et agriculture biologique avec un petit déjeuner bio et maison.

Paysans bio, les hôtes partagent leur quotidien rythmé par l'élevage de vaches nourries à l'herbe, le potager bio et la transformation du blé en farine fraîche. Un lieu vivant et accueillant, ouvert aux familles, ponctué de rendez-vous conviviaux comme les spectacles à la ferme ou le Festi Pommes d'octobre.

2421 route de Perrou
La Touche
Domfront en Poiraie

06 63 07 55 50
adele.tanguy@hotmail.fr

www.ferme-de-la-touche.fr

1 yourte, 1 tiny house, 1 cabane pointue
13 personnes
Ouvert du 1er avril au 30 septembre

1 personne : de 27,50€ à 57,50€
2 personnes : de 55€ à 80€
3 personnes : de 82,50€ à 102,50€
Personne supplémentaire : 24,50 €

Site internet

9.4/10 Excellent ! *(260 avis)*

Q15

Chalet de l'Eldo Ras d'Eau

Envie de calme, de verdure et d'authenticité ? Posé au bord de la Varenne, sur le tracé de la Vélofrancette, le chalet de l'Eldo Ras d'Eau est une halte privilégiée pour les cyclotouristes et invite à une parenthèse hors du temps.

Cet hébergement insolite, simple et confortable, séduit par son cadre arboré et son atmosphère paisible, idéale pour les amoureux de nature, de pêche ou de balades à vélo sur la Vélo Francette. L'accueil attentionné des hôtes achève de faire de cette escale un lieu où l'on se sent si bien.

140 impasse Eldo Ras d'Eau
route de la rivière
Torchamp

06 07 90 53 86
ginettebernard.forget@orange.fr

1 chalet
2 personnes
Ouvert du 15 avril au 15 septembre

1-2 personnes : de 40 à 55 €

Site internet

9.2/10 Très bien ! *(7 avis)*

BOUBET

Fournisseur officiel de mes plus beaux voyages

depuis 1976

boubet-voyages.com

SÉJOUR - SORTIE À LA JOURNÉE

VOYAGE SUR MESURE - CIRCUITS ORGANISÉS

COURT-SÉJOUR - WEEK-END - BILLETTERIE

Au départ de Bagnoles de l'Orne...

02 49 49 27 19 - bagnoles@boubet.fr

5 rue des Casinos 61140 Bagnoles de l'Orne

DEUX PETITES CITÉS DE CARACTÈRE

DANS LE BOCAGE

Bagnoles de l'Orne

Domfront en Poiraie

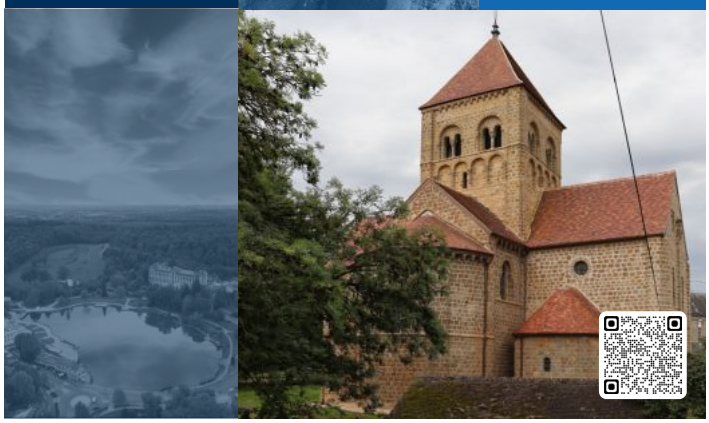

Arthurimmo.com
LE RESEAU NATIONAL IMMOBILIER 100% EXPERT

VALÉRIE et FABRICE sont à votre écoute

- Locations saisonnières
- Transactions immobilières
- Assurance annulation proposée
- Chèque-vacances acceptés

Locations curistes : du studio au T4

11 avenue du docteur Poulain 61140 Bagnoles de l'Orne Normandie

02 33 37 13 67

FABRICE : 06 07 72 65 48 - VALÉRIE : 06 58 64 96 95

location.bagnoles@agence-arthurimmo.com - www.bagnolesdelorne.arthurimmo.com

L'agence vous accueille du mardi au samedi de 9h30 à 12h30
et de 14h00 à 19h00 et le dimanche selon les cures.

CAMPING
Le Clos Normand
Couterne-Rives d'Andaine

MOBIL-HOMES
CARAVANES
CAMPING-CARS
TENTES

65 emplacements

À proximité de la station thermale de Bagnoles de l'Orne, le Camping Le Clos Normand vous accueille pour des séjour inoubliables.
Que vous soyez curiste, campeur, randonneur.

Dans une ambiance conviviale, profitez de nos services :

- Bar, friterie, petite restauration
- Locations emplacements pour caravanes ou tentes
- Location de Mobil-homes
- Aire de camping-cars
- Aire de jeux pour enfants
- Terrain de pétanque

Ouvert du 28 mars au 1er novembre

Tél. **02 33 37 92 43 ou 06 03 99 55 19**
www.camping-clos-normand.fr

N8

Camping de la Vée ★★★

Le camping de la Vée vous accueille dans un cadre de verdure reposant de 3 ha, au coeur de la forêt d'Andaine.

Dans un site agréable, à proximité du centre-ville et de l'établissement thermal, le camping propose des emplacements tentes, caravanes, camping-cars et des locations de mobil-homes «mobil-homes tentes» et coco sweet. Leurs équipements et services vous permettront de passer un agréable séjour.

11 avenue du président Coty
Bagnoles de l'Orne Nomandie

02 33 37 87 45
camping@bagnolesdelorne.com

www.campingbagnolesdelorne.com

247 emplacements
Ouvert du 21 février au 22 novembre

Contactez les pour connaître les tarifs

Site internet

8.3/10 Très bien ! (209 avis)

N8 — Camping de la Vée ★★★

F6

Camping municipal le champ Passais ★★

Situé dans un cadre verdoyant, le camping du Champ Passais est une étape agréable pour les amateurs de nature et de vélo. À proximité immédiate de la Véloscénie et de la Vélo Francette, il permet également de rejoindre facilement à pied la cité médiévale de Domfront en Poiraie.

Calme et sécurisé, ce camping municipal offre un environnement paisible pour faire une pause et profiter pleinement du territoire.

4 rue du Champ Passais
Domfront en Poiraie

02 33 37 37 66
camping@villededomfront.fr

www.camping-municipal-domfront.jimdofree.com

36 emplacements
Ouvert du 1er avril au 30 septembre

1 véhicule + emplacement :	de 5,50 à 9,00 €
1 adulte supplémentaire :	3,50 €
Enfant -13 ans :	1,50 €
étape camping-car (1nuit/2pers.) :	11,50 €
RPA* 1 nuit :	30 à 40 €

Site internet

9.5/10 Excellent ! (177 avis)

F6 — Camping municipal le champ Passais ★★

P13

Camping sous les poiriers

Paysans bio, Adèle et Tanguy vous accueillent sur leur ferme avec ses 25 vaches normandes, chien, chats et deux moulins à farine.
Au cœur du bocage normand, leur camping et ses emplacements ombragés ainsi que leurs hébergements insolites sont installés sous des poiriers centenaires.
Quelques services pour profiter du calme et se ressourcer : petits déjeuner bio et maison pour les campeurs, salons de jardins, cuisine et vaisselle à disposition, une petite épicerie bio et locale.
Sur les parcours de la Véloscénie et de la Vélo Francette, le site est idéal pour les cyclistes. Le camping propose un garage mort pour vos départs en balade à vélo.

2421 route de Perrou
La Touche
Domfront en Poiraie

06 63 07 55 50
adele.tanguy@hotmail.fr

www.ferme-de-la-touche.fr

6 emplacements
Ouvert du 1er avril au 30 septembre

1 véhicule + emplacement :	6,50 €
1 adulte supplémentaire :	6,50 €
Enfant -13 ans :	6,50 €
étape camping-car (1nuit/2pers.) :	13 €
RPA* 1 nuit :	27,50 à 128 €

Site internet

9.4/10 Excellent ! (260 avis)

P13 — Camping sous les poiriers

*RPA : Résidence de Plein Air

N14

Le Clos Normand ★★

À quelques kilomètres de Bagnoles de l'Orne, le camping Le Clos Normand séduit par son ambiance conviviale et son cadre arboré. Les emplacements ombragés offrent un environnement agréable pour se détendre, en famille ou entre amis.

Sur place, petits et grands profitent des espaces de loisirs, d'un bar et d'une petite restauration, dans une atmosphère chaleureuse. Une adresse accueillante, idéale pour un séjour simple et nature, où les animaux sont aussi les bienvenus.

route de Bagnoles - Couterne
Rives d'Andaine

02 33 37 92 43 - 06 03 99 55 19
contact@camping-clos-normand.fr

www.camping-clos-normand.fr

65 emplacements
Ouvert du 28 mars au 1er novembre

1 véhicule + emplacement :	8,40 à 9,35€
1 adulte supplémentaire :	4,40 à 4,60 €
Enfant -13 ans :	3,30 à 3,40 €
Voiture supplémentaire :	3,10 €
RPA* 3 semaines :	944 à 1 470 €
étape camping-car (1nuit/1pers.) :	10 à 12 €

Site internet

9.2/10 Excellent ! (55 avis)

F6

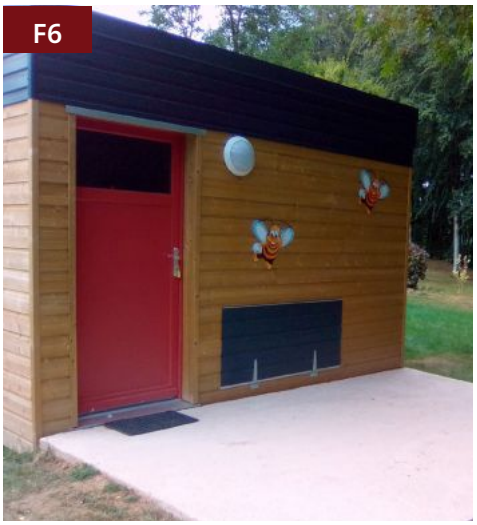

Camping municipal des Chauvières ★★

Difficile de rester insensible au charme du village de Saint Fraimbault régulièrement primé depuis 1965 pour son fleurissement.

Dans un havre de paix, proche du plan d'eau se situe le camping, agréable, calme et ombragé. Classé 2 étoiles, il vous accueille avec ses 29 emplacements, plats et en herbe. Mais c'est aussi un camping atypique avec ses deux foudres (tonneaux) pour 2 personnes et ses 4 hébergements en forme de ruche pour 5 personnes !

Les Chauvières
Saint Fraimbault

02 33 38 70 41
tourisme.saintfraimbault61@gmail.com

www.saint-fraimbault.com

29 emplacements
Ouvert du 1er avril au 31 octobre

Emplacement 1 à 2 campeurs :	13 €
1 adulte supplémentaire :	5 €
Enfant -7 ans :	Gratuit
RPA* 1 nuit :	33 à 55 €

Site internet

association de propriétaires loueurs de meublés

NOS ENGAGEMENTS :

- une charte de qualité qui engage nos propriétaires pour vous offrir le meilleur accueil possible
- un contrat de location qui vous protège ainsi que votre propriétaire
- la possibilité de souscrire une assurance annulation et interruption de séjour
- plus de 200 logements à votre disposition
- un grand choix de location allant du studio à la maison, de 1 à 4 étoiles

RETROUVEZ NOS ADHÉRENTS DANS CE GUIDE SIGNALÉS PAR NOTRE LOGO

NOUS CONTACTER :

06 67 95 40 60
lesmeublesbagnolais@gmail.com

www.meublesbagnoles.com

RÉSIDENCES

STUDIO**
T1**
T2***
T3****

EN CENTRE-VILLE OU À PROXIMITÉ DES THERMES

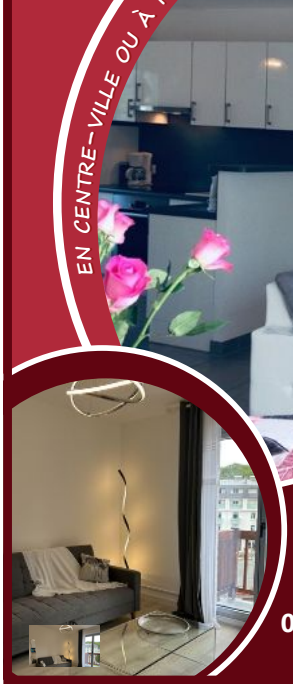

Suivant votre recherche, je réponds à votre attente.

catherine.morisseau@orange.fr
06 45 85 74 84 ou 06 30 63 31 59

Le Chalet de la Vallée

GÎTES DE FRANCE

Florence et Olivier Breuil vous accueilleront avec plaisir dans leur **CHALET CLASSÉ 2 ÉPIS** au cœur de la forêt d'Andaine.

02 33 37 02 06 - florence.breuil@orange.fr
www.gites-de-france-orne.com

WiFi

Établissement labellisé QUALIDOG 1 truffe Emmène TonChien.com

Bagnoles de l'Orne Normandie
Résidence la Belle Époque ★★★★
8 avenue du docteur Paul Lemuet
appartement n°9

Mme MORISSEAU Catherine
06 45 85 74 84 - 06 30 63 31 59
catherine.morisseau@orange.fr

- appartement T3 dans résidence
- 2-4 personnes
- 84 m²
- 2 chambres

Tarifs
1 semaine : 500 €
3 semaines : 1 250 à 1 450 €

Bagnoles de l'Orne Normandie
Résidence les Gémeaux ★★★★
8 boulevard de la Gatinière
bâtiment B - appartement n°J5

Mme PIEUSSERGUES Christiane
06 61 76 35 00
ch.pieussergues49@gmail.com

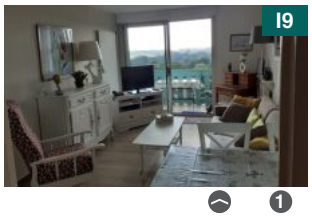

- appartement T2 dans résidence
- 2-4 personnes
- 41 m²
- 1 chambre

Tarifs
1 semaine : 400 €
3 semaines : 790 €

Bagnoles de l'Orne Normandie
Résidence les Gémeaux ★★★★
8 boulevard de la Gatinière
bâtiment B - appartement n°G6

M. et Mme SERRUYA
07 70 13 90 56
amanda.serruya@free.fr

- appartement T2 dans résidence
- 2-4 personnes
- 40 m²
- 1 chambre

Tarifs
1 semaine : 300 €
3 semaines : 700 €

Bagnoles de l'Orne Normandie
Résidence la Source ★★★
16 avenue du docteur Joly

Mme AROYAN Lucine
06 98 00 68 62
luyssimmo@gmail.com

- appartement T2 dans résidence
- 2-4 personnes
- 37 m²
- 1 chambre

Tarifs
1 semaine : 220 à 350 €
3 semaines : 620 à 730 €

Bagnoles de l'Orne Normandie
Résidence du lac ★★★
17 avenue Philippe du Rozier
appartement n°55

M. AUMIAUX Michel
06 74 63 43 31
aumiauxmichel@gmail.com

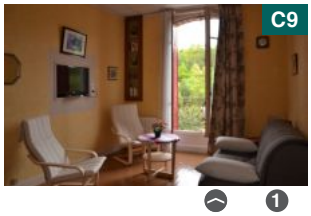

- appartement T2 dans résidence
- 2-4 personnes
- 40 m²
- 1 chambre

Tarifs
1 semaine : 250 €
3 semaines : 650 €

Bagnoles de l'Orne Normandie
Villa les Giroflées ★★★
15 rue Pierre Vivet

M. BERNIER Jean-Pierre
02 33 37 86 95

- maison T3
- 2-6 personnes
- 2 chambres
- 88 m²

Tarifs
1 semaine : 390 €
3 semaines : 1 170 €

Bagnoles de l'Orne Normandie
Résidence du Val Fleuri ★★★
23 avenue docteur Poulain
appartement n°62

Mme BIEUZENT Sophie
06 89 54 47 61
sophie.bieuzent@free.fr
www.bienvenuechezsophie.wordpress.com

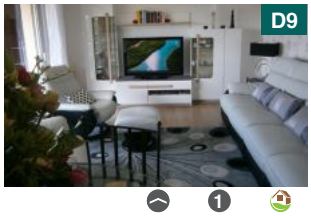

- appartement T3 dans résidence
- 2-4 personnes
- 70 m²
- 2 chambres

Tarifs
1 semaine : 500 €
3 semaines : 1 200 à 1 500 €

Bagnoles de l'Orne Normandie
Résidence la Madeleine ★★★
1 avenue Maréchal de Tessé
bâtiment 1 - appartement n°207

M. BLAIS Lionel
02 33 65 18 74 - 06 11 82 21 44
liblais@wanadoo.fr

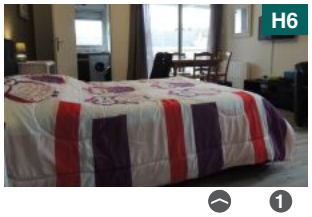

- appartement T1 dans résidence
- 1-2 personnes
- 32 m²

Tarifs
1 semaine : 250 €
3 semaines : 550 €

Bagnoles de l'Orne Normandie
Résidence les Charmettes ★★★
rue Auguste Bruneau
appartement n°110

M. BLAIS Lionel
02 33 65 18 74 - 06 11 82 21 44
liblais@wanadoo.fr

- appartement T1 dans résidence
- 1-2 personnes
- 24 m²

Tarifs
1 semaine : 250 €
3 semaines : 520 €

Bagnoles de l'Orne Normandie
Résidence la Madeleine ★★★
1 avenue Maréchal de Tessé
bâtiment A1 - appartement n°305
bâtiment B2 - appartement n°114 et 322

Mme DEBOOS Dominique
02 33 14 78 63 - 06 78 59 29 62
deboos.domi@wanadoo.fr

- appartement T1/T2/T3 dans résidence
- 1-4 personnes
- 32 à 62 m²
- 1-2 chambres

Tarifs
1 semaine : 360 à 490 €
3 semaines : 660 à 1 180 €

Bagnoles de l'Orne Normandie — H8

Hameaux du Parc des Thermes ★★★
1 impasse des Gémeaux
appartement n°129B

M. ou Mme DEVILLIERS Jacki
03 25 76 50 15 - 06 85 48 89 80
claudinedevilliers@wanadoo.fr

- appartement T2 dans résidence
- 1-4 personnes
- 43 m²
- 1 chambre

Tarifs
3 semaines : 600 à 730 €

Bagnoles de l'Orne Normandie — D9

Le Chalet Normand ★★★
8 boulevard Hartog

Mme GILLOT Cécile
06 98 77 98 92
cecile.gillot@yahoo.fr

- maison T3
- 4-6 personnes
- 70 m²
- 2 chambres

Tarifs
1 semaine : 350 à 450 €
3 semaines : 950 à 1 350 €
1 mois : 950 à 1 550 €

Bagnoles de l'Orne Normandie — C9

Résidence du Lac ★★★
17 avenue Philippe du Rozier
appartement n°62

Mme GUERZIDER Marie-France
02 99 85 39 11 - 06 83 86 74 24
mf.guerzider@orange.fr

- appartement T1 dans résidence
- 1-2 personnes
- 27 m²

Tarifs
3 semaines : 545 €

Bagnoles de l'Orne Normandie — I7

Villa le Muguet ★★★
4 boulevard du docteur Peyré
appartement n°1

Mme HATTE Isabelle
06 49 87 91 06
isabelle.hatte@orange.fr

- appartement T3 dans maison
- 1-4 personnes
- 70 m²
- 2 chambres

Tarifs
3 semaines : 900 à 940 €

Bagnoles de l'Orne Normandie — C9

Résidence du Lac ★★★
17 avenue Philippe du Rozier
appartement n°63

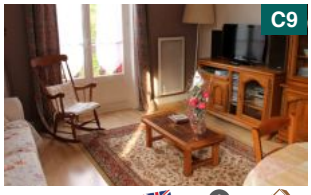

Mme HIVERT Françoise
06 76 12 31 57 - 02 32 50 62 52
francoise27.hivert@orange.fr

- appartement T2 dans résidence
- 1-2 personnes
- 55 m²
- 1 chambre

Tarifs
1 semaine : 280 €
3 semaines : 710 €

Bagnoles de l'Orne Normandie — D9 H6

Résidence Bel air ★★★
Le Chalet ★★★

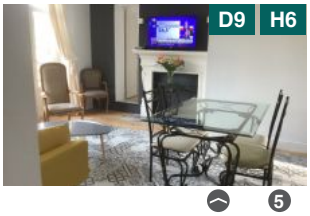

JCBG IMMO
06 34 48 97 82
gabriellecouvez@sfr.fr

- T1/T2 dans résidence/maison
- 2-6 personnes
- 30 à 79 m²
- 1-2 chambres

Tarifs
3 semaines : 695 à 1 100 €

Bagnoles de l'Orne Normandie — G12

Les Petites Anémones ★★★
43 boulevard Albert Christophe
appartements n°6 et 7

Mme LE CELLIER Martine
02 33 38 64 87 - 06 84 01 35 47
le-cellier.martine@wanadoo.fr

- appartements T1 dans maison
- 1-2 personnes
- 20 m²
- 1 chambre

Tarifs
3 semaines : 630 à 730 €

Bagnoles de l'Orne Normandie — H6

Résidence la Madeleine ★★★
1 avenue du Maréchal de Tessé
bâtiment B2 - appartement n°118

Mme LEGRAND Françoise
07 85 94 70 07
jchristophe.legrand@yahoo.fr
res-madeleine61.jimdofree.com

- appartement T2 dans résidence
- 1-2 personnes
- 49 m²
- 1 chambre

Tarifs
3 semaines : 750 €

Bagnoles de l'Orne Normandie — F12

Gîte de la Vigne ❦❦❦
48 avenue du docteur Paul Lemuet

Mme LERAY Pamela
06 85 29 01 71
pblservices53@gmail.com

- maison T6
- 2-10 personnes
- 176 m²
- 4 chambres

Tarifs
weekend : 450 à 790 €
1 semaine : 1 200 à 1 260 €

Bagnoles de l'Orne Normandie — D9

Le Parc Saint Martin ★★★
5 rue des casinos
bâtiment A - appartement n°95

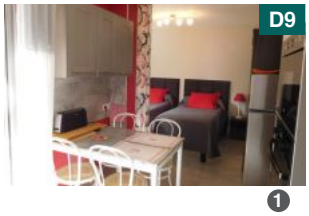

M. et Mme MONSALLIER
06 33 28 75 59 - 06 82 20 51 30
narcisse.monsallier@orange.fr

- studio dans résidence
- 1-2 personnes
- 34 m²

Tarifs
3 semaines : 750 €

Bagnoles de l'Orne Normandie
Le Parc Saint Martin ★★★
5 rue des casinos
bâtiment A - appartement n°79

Mme MORISSEAU Catherine
06 45 85 74 84 - 06 30 63 31 59
catherine.morisseau@orange.fr

- appartement T2 dans résidence
- 1-2 personnes
- 38 m²
- 1 chambre

Tarifs
3 semaines : 690 à 770 €

Bagnoles de l'Orne Normandie
Résidence du Lac ★★★
17 avenue Philippe du Rozier
appartement n°41B

Indivision PALOT
02 33 37 88 95 - 06 76 85 72 94
monique.palot@orange.fr

C9

- appartement T2 dans résidence
- 2-3 personnes
- 41 m²
- 1 chambre

Tarifs
1 semaine : 300 €
3 semaines : 700 €

Bagnoles de l'Orne Normandie
Résidence la Bagnolaise ★★★
32 avenue Robert Cousin
appartement n°11

M. ET Mme PERELLE
06 73 74 57 35
zoutops@club-internet.fr

- appartement T1 dans résidence
- 1-2 personnes
- 27 m²
- 1 chambre

Tarifs
1 semaine : 150 €
3 semaines : 460 €
1 mois : 500 €

Bagnoles de l'Orne Normandie
Maison Inès ♦♦♦
Château du Gué aux Biches
2186 rue du Gué aux Biches

M. RASMUSSEN ET M. BENTIN
06 47 40 16 47
gueauxbiches.fr@gmail.com
www. chateaudugueauxbiches.fr

- maison T3
- 6 personnes
- 126 m²
- 3 chambres

Tarifs
1 semaine : 1 325 €

Bagnoles de l'Orne Normandie
Résidence le Val Fleuri ★★
23 avenue du docteur Poulain
appartement n°28

Mme BAGLIN ROTTEMENT Ginette
06 60 17 33 51
gibambou@hotmail.fr

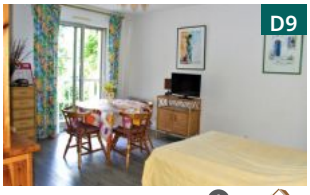

- appartement T1 dans résidence
- 1-2 personnes
- 29 m²

Tarifs
3 semaines : 470 à 570 €

Bagnoles de l'Orne Normandie
Beau Soleil ★★
5 rue Gilbert Maîtrejean
appartement n°4

M. et Mme BEAUDET Rodolphe
02 33 38 23 38 - 06 27 37 13 56
ronel.beaudet@wanadoo.fr

H6

- appartement T1 dans résidence
- 2 personnes
- 31 m²
- 1 chambre

Tarifs
1 semaine : 190 €
3 semaines : 500 €

Bagnoles de l'Orne Normandie
Villa les Coquelicots ★★
17 rue Pierre Vivet
appartements n°6, 7, 8 et 9

M. BERNIER Jean-Pierre
02 33 37 86 95

- appartements T1/T2 dans maison
- 2-4 personnes
- 26 à 51 m²
- 1 chambre

Tarifs
3 semaines : 555 à 670 €

Bagnoles de l'Orne Normandie
Villa Jeanne d'Arc ★★
19 rue Pierre Vivet
appartements n°1 et 2

M. BERNIER Jean-Pierre
02 33 37 86 95

- appartements T1/T2 dans maison
- 2-4 personnes
- 30 à 38 m²
- 1 chambre

Tarifs
3 semaines : 555 à 670 €

Bagnoles de l'Orne Normandie
Résidence le Val Fleuri ★★
23 avenue du docteur Poulain
appartement n°50

Mme BIEUZENT Sophie
06 89 54 47 61
sophie.bieuzent@free.fr
www.bienvenuechezsophie.wordpress.com

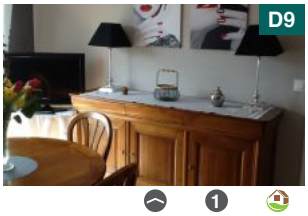

- appartement T2 dans résidence
- 1-2 personnes
- 40 m²
- 1 chambre

Tarifs
1 semaine : 350 €
3 semaines : 780 à 810 €

Bagnoles de l'Orne Normandie
Résidence les Gémeaux B ★★
8 boulevard de la Gatinière
appartement n°F2

Mme BILHEUX Josiane
06 88 07 52 45
j.bilheux@orange.fr

- appartement T1 dans résidence
- 1-2 personnes
- 28 m²

Tarifs
3 semaines : 560 €

Bagnoles de l'Orne Normandie
Les Greniers de la Gatinière ★★
15 boulevard de la Gatinière
appartement n°2

M. BLAIS Lionel
02 33 65 18 74 - 06 11 82 21 44
liblais@wanadoo.fr

H10

- appartement T1 dans résidence
- 1-2 personnes
- 25 m²

Tarifs
1 semaine : 250 €
3 semaines : 520 €

Bagnoles de l'Orne Normandie
Bruyère d'Andaine ★★
23 boulevard Paul Chalvet

M. et Mme BOISGONTIER
06 83 20 96 24
bagnoles.bruyere@gmail.com

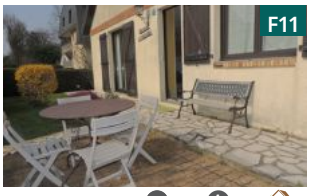
F11

- maison T3
- 1-4 personnes
- 2 chambres
- 67 m²

Tarifs
1 semaine : 400 €
3 semaines : 990 €

Bagnoles de l'Orne Normandie
Résidence la Bagnolaise ★★
32 avenue Robert Cousin
appartement n°3

M. et Mme BONNEVILLE
06 15 91 69 24
bonnevilledom@gmail.com

F12

- appartement T1 dans résidence
- 2 personnes
- 29 m²

Tarifs
3 semaines : 635 €

Bagnoles de l'Orne Normandie
Résidence Porquerolles ★★
37 boulevard Paul Chalvet

M. BOURBON Patrice
06 10 76 31 11
bourbon.patrice@bbox.fr

F12

- studio dans résidence
- 1-2 personnes
- 21 m²

Tarifs
3 semaines : 480 €

Bagnoles de l'Orne Normandie
Résidence le Val Fleuri ★★
23 avenue du docteur Poulain
appartement n°41

M. et Mme CAZIER Philippe
06 74 70 70 41
philipe.cazier@orange.fr
www.catherine-et-philippe.fr

D9

- appartement T2 dans résidence
- 1-2 personnes
- 37 m²
- 1 chambre

Tarifs
3 semaines : 650 €

Bagnoles de l'Orne Normandie
Les Papillons ★★
31 avenue de la Chapelle d'Andaine

M. et Mme CHAMBELLAN
06 89 12 89 25
chambellan.tony@neuf.fr

G3

- studios/appartements T1/T2 dans maison
- 1-2 personnes
- 19 à 30 m²

Tarifs
1 semaine : 200 à 220 €
3 semaines : 405 à 555 €

Bagnoles de l'Orne Normandie
Résidence du Lac ★★
17 avenue Philippe du Rozier
appartement n°95

M. et Mme CHESNEAU Xavier
06 20 37 70 01
adelise.champion@laposte.net

H6

- appartement T2 dans résidence
- 2-3 personnes
- 41 m²
- 1 chambre

Tarifs
1 semaine : 320 €
3 semaines : 650 €

Bagnoles de l'Orne Normandie
Hameaux du Parc des Thermes ★★
impasse des Gémeaux
bâtiment C - appartement n°17

M. COLOMBI Alain
06 70 59 61 95
alain.colombi@wanadoo.fr

H8

- appartement T1 dans résidence
- 1-2 personnes
- 26 m²

Tarifs
3 semaines : 530 à 590 €

Bagnoles de l'Orne Normandie
Le Petit Trianon ★★
32 boulevard Albert Christophle

M. CORNU Jean-Claude
06 86 50 77 16
jjc.cornu@orange.fr

F11

- maison T2
- 1-2 personnes
- 1 chambre
- 43 m²

Tarifs
1 semaine : 450 €
3 semaines : 730 €

Bagnoles de l'Orne Normandie
Villa Clavière ★★
25 boulevard Paul Chalvet

Mme DE LA LOSA
06 76 07 10 84
blandinedelalosa@sfr.fr

F11

- appartement T2 dans maison
- 2-4 personnes
- 50 m²
- 1 chambre

Tarifs
3 semaines : 730 €

Bagnoles de l'Orne Normandie — H6

Résidence la Madeleine ★★
1 avenue Maréchal de Tessé
bâtiment B2 - appartement n°321

Mme DEBOOS Dominique
02 33 14 78 63 - 06 78 59 29 62
deboos.domi@wanadoo.fr

- studio dans résidence
- 1-2 personnes
- 24 m²

Tarifs
3 semaines : 560 à 580 €

Bagnoles de l'Orne Normandie — G5

Résidence les Colombières ★★
5 boulevard Raymond Louvel
appartement n°b2

Mme DECULTOT Catherine
06 84 17 39 45
catdecultot@gmail.com

- T1 dans résidence
- 1-2 personnes
- 26 m²

Tarifs
3 semaines : 500 €

Bagnoles de l'Orne Normandie — F11

La Favorite ★★
30 boulevard Paul Chalvet

M. DELAGE Patrick
06 21 94 79 03
patrick.delage1@gmail.com

- appartements T1/T2 dans résidence
- 2-3 personnes
- 25 à 32 m²
- 1 chambre

Tarifs
1 semaine : 200 €
3 semaines : 500 à 550 €

Bagnoles de l'Orne Normandie — I9

Résidence les Gémeaux A ★★
10 boulevard de la Gatinière
appartement n°B5

M. DUMESNIL Jean-Marie
06 82 31 38 14
dumesniljean-marie@orange.fr

- appartement T2 dans résidence
- 2-3 personnes
- 36,5 m²
- 1 chambre

Tarifs
1 semaine : 350 €
3 semaines : 700 €

Bagnoles de l'Orne Normandie — J5

Le Verger ★★
30 rue de la Sergenterie de Javains
appartement n°1 et 6

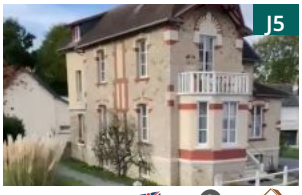

Mme DURAMÉ Patricia
06 18 21 48 36
levergerbagnoles@gmail.com

- appartements T1 dans maison
- 2 personnes
- 25 à 35 m²
- 1 chambre

Tarifs
1 semaine : 230 à 260 €
3 semaines : 525 à 625 €
1 mois : 680 à 780 €

Bagnoles de l'Orne Normandie — C9 H6

Résidence du Lac ★★
Résidence la Madeleine ★★
17 avenue Philippe du Rozier - n°65
1 avenue du Maréchal de Tessé - n°12

Mme FABIAN Nicole
06 79 21 41 47 - 06 18 24 31 92
nicole.fabian@hotmail.fr

- studio/T1 dans résidence
- 1-2 personnes
- 23 à 28 m²
- 1 chambre

Tarifs
1 semaine : 220 €
3 semaines : 560 €

Bagnoles de l'Orne Normandie — I8

Résidence la Jamoisière ★★
avenue du président Coty
appartement n°1

Mme FONTAINE Carmen
06 72 04 07 02
carmen35@orange.fr

- appartement T1 dans résidence
- 1-2 personnes
- 18 m²

Tarifs
3 semaines : 460 €

Bagnoles de l'Orne Normandie — F12

Villa les Mimosettes ★★
31 boulevard Paul Chalvet
appartement n°15

M. et Mme FORMENTEL Jean-Louis
09 80 38 49 94 - 06 30 87 31 27
j.formentel@free.fr

- appartement T1 dans maison
- 1-3 personnes
- 28 m²
- 1 chambre

Tarifs
1 semaine : 250 €
3 semaines : 560 €

Bagnoles de l'Orne Normandie — F12

Résidence l'Étape ★★
10 boulevard docteur Peyré

Mme FRANÇOIS Stéphanie
06 81 90 70 14
stephaniefrancois777@gmail.com

- appartements T2 dans résidence
- 1-2 personnes
- 40 m²
- 1 chambre

Tarifs
3 semaines : 650 €

Bagnoles de l'Orne Normandie — C9

Résidence du Lac ★★
17 avenue Philippe du Rozier
appartement n°69

Mme GAULON Monique
06 28 08 43 07
claude1.gaulon@orange.fr

- appartement T2 dans résidence
- 2-4 personnes
- 43,29 m²
- 1 chambre

Tarifs
3 semaines : 750 €

Bagnoles de l'Orne Normandie
Pavillon de la Baillée ★★ — K5
50 avenue de la Baillée

Mme GEMY Geneviève
02 33 37 93 14 - 06 82 92 16 86
gkyr6161@gmail.com

- appartement T3 dans maison
- 1-4 personnes
- 45 m²
- 2 chambres

Tarifs
3 semaines : 680 à 750 €

Bagnoles de l'Orne Normandie
Villa mon Caprice ★★ — F9 H8
Hameaux du Parc des Thermes ★★
1 rue Lemachois
avenue du château de Couterne

Mme HATTE Gisèle
06 76 59 22 92
gisele.hatte@gmail.com

- studio/appartements T1/T2 dans maison
- 1-3 personnes
- 17 à 32 m²

Tarifs
3 semaines : 450 à 640 €

Bagnoles de l'Orne Normandie
Villa le Muguet ★★ — I7
4 boulevard du docteur Peyré

Mme HATTE Isabelle
06 49 87 91 06
isabelle.hatte@orange.fr

- studios/appartements T1 dans maison
- 1-2 personnes
- 20 à 30 m²
- 1 chambre

Tarifs
3 semaines : 460 à 560 €

Bagnoles de l'Orne Normandie
Résidence les Porquerolles ★★ — I7
37 boulevard Paul Chalvet
appartement n°6

M. et Mme HATTE Serge
06 15 15 76 19 - 06 59 15 78 05
serge.hatte@orange.fr

- studio dans résidence
- 1-2 personnes
- 18 m²

Tarifs
1 semaine : 180 €
3 semaines : 450 €

Bagnoles de l'Orne Normandie
Résidence Bel air ★★ — H6
1 rue du château
appartement n°66

Mme HÉE Marie-Claire
02 33 64 07 86 - 06 66 22 67 25
marieclaire.hee@orange.fr

- appartement T2 dans maison
- 2-3 personnes
- 46 m²
- 1 chambre

Tarifs
3 semaines : 615 €

Bagnoles de l'Orne Normandie
Résidence le Val Fleuri ★★ — D9
23 rue du docteur Poulain
appartement n°20

Mme HIVERT Françoise
02 32 50 62 52 - 06 76 12 31 57
francoise27.hivert@orange.fr

- studio dans résidence
- 1-2 personnes
- 35 m²

Tarifs
1 semaine : 250 €
3 semaines : 510 €
1 mois : 710 €

Bagnoles de l'Orne Normandie
Hameaux du Parc des Thermes ★★ — H8
avenue du château de Couterne
appartement n°26B et n°230B

Mme JARRY Nathalie
07 60 30 21 64
nathjar18@gmail.com

- appartements T1/T2 dans résidence
- 1-3 personnes
- 25 à 56 m²
- 1 chambre

Tarifs
1 semaine : 250 à 290 €
3 semaines : 600 à 800 €

Bagnoles de l'Orne Normandie
Le Souvray ★★ — J5
3 rue Louis Souvray

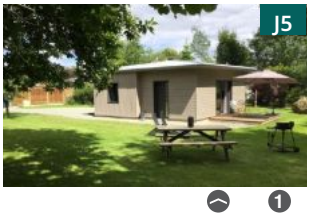

Mme JONCKHEERE Anne
06 83 99 31 12
loca.anne@hotmail.com

- maison T1
- 1-2 personnes
- 43 m²
- 1 chambre

Tarifs
1 semaine : 350 €
3 semaines : 750 €

Bagnoles de l'Orne Normandie
Résidence le Cassigny ★★ — D9
4 place de la République
appartement n°4

M. LAFOSSE Daniel
06 73 09 15 18
yanlafdl06@gmail.com

- appartement T2 dans résidence
- 1-2 personnes
- 50 m²
- 1 chambre

Tarifs
3 semaines : 690 à 740 €

Bagnoles de l'Orne Normandie
Résidence du Vieux Moulin ★★ — E10
avenue du docteur Paul Lemuet
bâtiment A - appartement n°55

M. LAHAYE André
02 41 78 77 20 - 06 81 72 21 11

- appartement T1 dans résidence
- 1-2 personnes
- 23 m²

Tarifs
3 semaines : 450 €

Bagnoles de l'Orne Normandie — C9

Résidence du lac ★★
rue de l'hippodrome
appartement n°28

M. et Mme LATINVILLE Claude
02 43 81 17 81 - 06 81 74 65 58
claude.latinville@laposte.net

- appartement T2 dans résidence
- 2-4 personnes
- 43 m²
- 1 chambre

Tarifs
1 semaine : 250 €
3 semaines : 640 €

Bagnoles de l'Orne Normandie — G12

Les Petites Anémones ★★
43 boulevard Albert Christophle
appartements n°1, 2, 3, 4 et 5

Mme LE CELLIER Martine
06 84 01 35 47
le-cellier.martine@wanadoo.fr

- studios/appartements T1 dans maison
- 1-3 personnes
- 18 à 26 m²
- 1 chambre

Tarifs
3 semaines : 590 à 780 €

Bagnoles de l'Orne Normandie — I9

Résidence les Gémeaux A ★★
10 boulevard de la Gatinière
appartement n°E8

Mme LECOINTRE Jacqueline
02 37 29 43 89 - 06 87 84 49 85
daniel.lecointre716@orange.fr

- appartement T3 dans résidence
- 2-4 personnes
- 50 m²
- 2 chambres

Tarifs
3 semaines : 755 €

Bagnoles de l'Orne Normandie — C6

Résidence la Bagnolaise ★★
32 avenue Robert Cousin
appartement n°10

M. et Mme LEFEVRE Éric et Marilyn
06 80 14 64 27
marilyn.lefevre.61@orange.fr

- appartement T1 dans résidence
- 1-2 personnes
- 31 m²
- 1 chambre

Tarifs
1 semaine : 250 à 350 €
3 semaines : 520 à 560 €

Bagnoles de l'Orne Normandie — J9

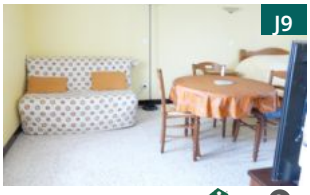

La Guéronnière ★★
1 impasse La Guéronnière

EI LEGRAND
02 33 37 85 61 - 06 18 72 13 74
mauricette2.legrand@orange.fr

- appartements T1/T2 dans maison
- 1-3 personnes
- 25 à 41 m²
- 1 à 2 chambres

Tarifs
1 semaine : 250 à 270 €
3 semaines : 650 à 780 €

Bagnoles de l'Orne Normandie — C10

Résidence la Bagnolaise ★★
32 avenue Robert Cousin
appartement n°1 bis

M. et Mme LESAGE Guy et Colette
02 33 73 65 23
guy.lesage56@orange.fr

- appartement T2 dans résidence
- 2-4 personnes
- 55 m²
- 2 chambres

Tarifs
3 semaines : 580 à 620 €

Bagnoles de l'Orne Normandie — J9

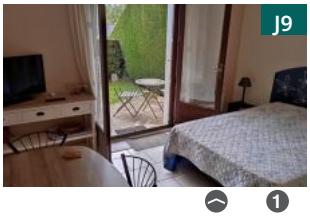

Les Greniers de la Gatinière ★★
15 boulevard de la Gatinière
appartement n°6

Mme LETIEN Agnès
06 04 08 71 64
herve.letien@wanadoo.fr

- appartement T1 dans résidence
- 2 personnes
- 25 m²

Tarifs
1 semaine : 180 €
3 semaines : 490 €

Bagnoles de l'Orne Normandie — G12

Résidence la Forêt ★★
56 boulevard Paul Chalvet
appartement n°6

Mme LOUF Marie
06 75 15 89 40
patrick.louf@orange.fr

- appartement T3 dans résidence
- 2-4 personnes
- 74 m²
- 2 chambres

Tarifs
1 semaine : 300 à 320 €
3 semaines : 900 à 950 €

Bagnoles de l'Orne Normandie — H12

Au cœur du Jardin ★★
5 boulevard de la Gatinière

Mme MAINERAY Jocelyne
02 33 30 83 21 - 06 03 51 80 07
ph.maineray@orange.fr

- maison T1
- 1 chambre
- 1-2 personnes
- 47 m²

Tarifs
1 semaine : 260 €
3 semaines : 690 €

Bagnoles de l'Orne Normandie — E11

Le Lutétia ★★
18 boulevard Paul Chalvet
appartement n°2

Mme MASSERON Madeleine
02 33 30 40 74 - 06 70 21 17 31
masseron.m@orange.fr

- studio dans résidence
- 1-2 personnes
- 22 m²

Tarifs
1 semaine : 200 €
3 semaines : 500 à 520 €

Bagnoles de l'Orne Normandie

Résidence du Vieux Moulin ★★
boulevard du docteur Paul Lemuet
bâtiment C - appartement n°122

Mme MAUPILER Elisabeth
06 12 93 63 77
elisabethmaupiler31@gmail.com

E10

- studio dans résidence
- 1-2 personnes
- 18 m²

Tarifs
3 semaines : 430 à 450 €

Bagnoles de l'Orne Normandie

Résidence les Gémeaux B ★★
8 boulevard de la Gatinière

M. et Mme MAYOUX-OZEGOVIC
06 84 51 12 46 - 06 52 58 13 69
claudie45250@outlook.fr

I9

- appartement T2 dans résidence
- 2 personnes
- 42 m²
- 1 chambre

Tarifs
3 semaines : 670 €

Bagnoles de l'Orne Normandie

Résidence du Vieux Moulin ★★
avenue du docteur Paul Lemuet
bâtiment A - appartement n°73

Mme MERCIER Françoise
06 60 18 41 51
flfrancoise.mercier@gmail.com

E10

- studio dans résidence
- 1-2 personnes
- 17 m²

Tarifs
1 semaine : 170 à 220 €
3 semaines : 440 à 540 €
1 mois : 460 à 580 €

Bagnoles de l'Orne Normandie

Clos des roses ★★
22 rue Pierre Vivet
appartements les roses et les bleuets

Mme MILLET Christiane
06 79 89 61 93
closdesroses61@free.fr
www.closdesroses.jimdo.com

H5

- appartements T1 dans maison
- 1-2 personnes
- 22 m²
- 1 chambre

Tarifs
3 semaines : 560 à 570 €

Bagnoles de l'Orne Normandie

Résidence Bel air ★★
Résidence les Cigognes ★★
Résidence les Mimosettes ★★

Mme MOREAU Janine
02 43 69 16 51 - 06 45 28 22 89
janine.moreau1@orange.fr

F12 H6 F12

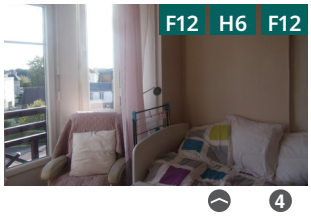

- studios/appartements T1 dans résidence
- 1-3 personnes
- 17 à 29 m²

Tarifs
1 semaine : 200 à 250 €
3 semaines : 430 à 600 €

Bagnoles de l'Orne Normandie

Les Capucines ★★
20 boulevard Paul Chalvet
Studios 3 et 4

Mme MOREAU Valérie
06 84 34 86 83
cedrenchante@aol.com

H5

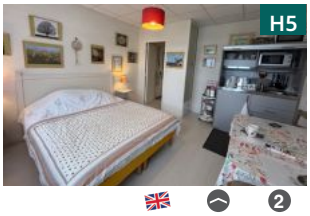

- studios dans résidence
- 1-2 personnes
- 23 m²

Tarifs
3 semaines : 540 à 575 €

Bagnoles de l'Orne Normandie

Le Parc Saint Martin ★★
Résidence du Vieux Moulin ★★

Mme MORISSEAU Catherine
1 boulevard de la Gatinière
06 45 85 74 84 - 06 30 63 31 59
catherine.morisseau@orange.fr

G4 E10 G9

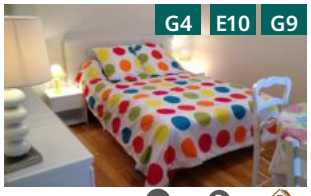

- appartements T1/T2 dans résidence
- 1-2 personnes
- 20 à 34 m²
- 1 chambre

Tarifs
3 semaines : 510 à 590 €

Bagnoles de l'Orne Normandie

Meublé du château ★★
3 avenue du château
appartement n°3 et 5

Mme NICOLAS Sylvie
06 09 28 14 48
pascal-nicolas92@live.fr

H6

- appartements T2/T3 dans résidence
- 1-4 personnes
- 49 à 68 m²
- 1-2 chambre

Tarifs
1 semaine : 280 à 350 €
3 semaines : 680 à 850 €

Bagnoles de l'Orne Normandie

Maison Blanzay ★★
2 boulevard de Blanzay

M. et Mme PLANUL Thierry et Fabienne
06 76 22 80 73
thierry.planul@laposte.net

D6

- maison T5
- 2-6 personnes
- 90 m²
- 3 chambres

Tarifs
3 semaines : 980 €

Bagnoles de l'Orne Normandie

Résidence le Cassigny ★★
4 place de la République
appartement n°19 - 2ème étage
appartement n°2 - 3ème étage

Mme PORTAL Marie-Claude
02 43 08 18 12 - 06 78 31 13 24
evamc@wanadoo.fr

D9

- studios dans résidence
- 1-2 personnes
- 27 à 30 m²

Tarifs
1 semaine : 350 €
3 semaines : 560 à 590 €

Bagnoles de l'Orne Normandie — D9

Résidence le Cassigny ★★
4 place de la République
appartement n°1 - 3ème étage

Mme PORTAL Marie-Claude
02 43 08 18 12 - 06 78 31 13 24
evamc@wanadoo.fr

- appartement T2 dans résidence
- 1-2 personnes
- 49 m²
- 1 chambre

Tarifs
1 semaine : 390 €
3 semaines : 760 à 790 €

Bagnoles de l'Orne Normandie — H7

Résidence Bellevue ★★
39 avenue du docteur Joly
appartement n°24

Mme RABACHE Françoise
06 81 84 69 78
f.debellevue@free.fr

- studio dans résidence
- 1-2 personnes
- 33 m²

Tarifs
1 semaine : 200 €
3 semaines : 530 €

Bagnoles de l'Orne Normandie — F12

Résidence les Porquerolles ★★
37 boulevard Paul Chalvet
appartement n°5

M. THIERRY Damien
06 30 75 80 19
th.dt@worldonline.fr

- studio dans résidence
- 1-2 personnes
- 22 m²

Tarifs
1 semaine : 180 à 200 €
3 semaines : 490 à 540 €
1 mois : 640 à 700 €

Bagnoles de l'Orne Normandie — J9

Les logis de la Guéronnière ★★
7 impasse de la Guéronnière

M. VAN BELLE Marius
06 18 28 86 38
leslogisdelagueronniere@gmail.com

- maison T2
- 1-2 personnes
- 35 m²
- 1 chambre

Tarifs
1 semaine : 350 €
3 semaines : 845 à 945 €

Bagnoles de l'Orne Normandie — H7

Résidence la Source ★★
16 avenue du docteur Joly
appartement n°114

M. WARTELLE Claude
01 64 32 46 43 - 06 61 87 51 66
grannypw854@gmail.com

- studio dans résidence
- 1-2 personnes
- 30 m²

Tarifs
3 semaines : 560 €

Bagnoles de l'Orne Normandie — D9

Résidence le Cassigny ★
4 place de la République
appartement n°2 - 4ème étage

Mme BARATTE Mauricette
06 62 34 37 82

- appartement T1 dans résidence
- 1-2 personnes
- 35 m²

Tarifs
1 semaine : 250 €
3 semaines : 550 €

Bagnoles de l'Orne Normandie — D9

Parc Saint Martin ★
5 rue des casinos - n°85A

Mme BERNARD Nicole
06 80 52 44 82
nicole.bernard36@sfr.fr

- T1 dans résidence
- 1-2 personnes
- 20 m²

Tarifs
1 semaine : 180 €
3 semaines : 490 €

Bagnoles de l'Orne Normandie — H5

Hameaux du Parc des Thermes ★
1 impasse des Gémeaux
bâtiment A - appartement n°215

Mme BRUNET Marie
06 86 71 29 64
lapremoudiere@orange.fr

- appartement T1 dans résidence
- 2 personnes
- 25 m²
- 1 chambre

Tarifs
3 semaines : 590 €

Bagnoles de l'Orne Normandie — D9

Albert 1er ★
16 avenue du Docteur Poulain

M. BURTIN Francis
06 08 84 32 17
francis.burtin@orange.fr

- appartement T2 dans résidence
- 2-4 personnes
- 45 m²
- 1 chambre

Tarifs
3 semaines : 700 à 790 €

Bagnoles de l'Orne Normandie — D9

Le Parc Saint Martin ★
9 et 15 rue des Casinos
Studios Mathilde et Lise

Mme COUDRAY Martine
06 17 13 59 71
lesstudiosdemartine@gmail.com

- studios dans résidence
- 1-2 personnes
- 22 m²

Tarifs
3 semaines : 510 à 540 €

Bagnoles de l'Orne Normandie
G6

Le Régent ★
13 avenue Jacques Aimez
appartement n°25

Mme GOSSELIN Sylvie
06 73 21 71 05
gosselinsylvie@orange.fr

- studio dans résidence
- 1-2 personnes
- 25 m²

Tarifs
1 semaine : 150 à 170 €
3 semaines : 490 €

Bagnoles de l'Orne Normandie
C9

Résidence du Lac ★
17 avenue Philippe du Rozier
appartement n°98 bis

M. et Mme HAIRY Francis
02 33 30 83 57 - 06 31 93 22 75
fmhairy@hotmail.fr

- appartement T1 dans résidence
- 2 personnes
- 34 m²

Tarifs
1 semaine : 250 €
3 semaines : 630 €

Bagnoles de l'Orne Normandie
F9

Villa mon Caprice ★
1 rue Lemachois
appartements n°4 et 6

Mme HATTE Gisèle
06 76 59 22 92
gisele.hatte@gmail.com

- studio et appartement T1 dans maison
- 1-2 personnes
- 12 à 15 m²
- 1 chambre

Tarifs
3 semaines : 420 €

Bagnoles de l'Orne Normandie
D9

Le Parc Saint Martin ★
9A rue des casinos
appartement n°102 - 3ème étage

Mme JARRY Raymonde
02 33 30 01 14 - 06 84 23 34 21
earl.jarry.bedovin@wanadoo.fr

- studio dans résidence
- 1-2 personnes
- 18 m²

Tarifs
3 semaines : 400 à 420 €

Bagnoles de l'Orne Normandie
H6 I8

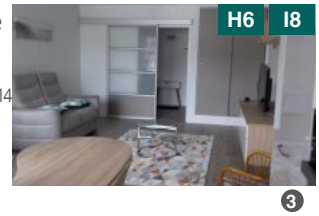

Résidence la Madeleine ★
Résidence la Jamoisière ★
1 avenue du Maréchal de Tessé - A2 213 - B2 214
6 rue du Président Coty - n°15

M. RENAULT Yves
06 21 18 22 43
yf.renault@orange.fr

- studio/appartements T1 dans résidence
- 1-2 personnes
- 25 à 47 m²
- 1 chambre

Tarifs
3 semaines : 550 à 700 €

Bagnoles de l'Orne Normandie
C9

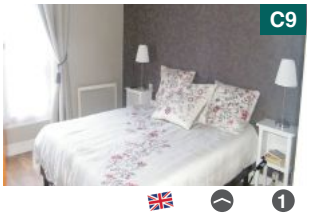

Résidence du lac ECC
17 avenue Philippe du Rozier
appartement n°83

Mme FERET Véronique
07 77 73 83 11
feretveronique@hotmail.fr

- appartement T2 dans résidence
- 1-3 personnes
- 56 m²
- 1 chambre

Tarifs
1 semaine : 400 €
3 semaines : 780 €

Bagnoles de l'Orne Normandie
F12

Résidence Bel Air ECC
1 rue du Château
appartement n°62

Mme HÉE Marie-Claire
02 33 64 07 86 - 06 66 22 67 25
marieclaire.hee@orange.fr

- appartement T2 dans résidence
- 1-2 personnes
- 39 m²
- 1 chambre

Tarifs
3 semaines : 600 €

Champsecret
O13

Gîte rural la Noé
345 rue du pont brocard

M. DAVY Bernard
02 33 30 42 97
gite.davy.bernard@orange.fr

- maison T4
- 5 personnes
- 2 chambres
- 100 m²

Tarifs
1 semaine : 311 à 499 €

Domfront en Poiraie
P13

Gîte de la Ferme École
3288 route de la Ferté Macé
Beausoleil

Mme AUST Christelle
06 06 58 19 71
christelle.aust@gmail.com

- maison T3
- 4-6 personnes
- 2 chambres
- 72 m²

Tarifs
nuitée : 130 €
weekend : 200 à 260 €
1 semaine : 450 à 600 €

Dompierre
P12

Gîte de la voie verte
La Gare

Mme GUERIN Béatrice
06 65 31 22 73
beagueri@orange.fr

- maison T5
- 2-14 personnes
- 4 chambres
- 150 m²

Tarifs
nuitée : 200 €
weekend : 400 €
1 semaine : 800 €

Juvigny Val d'Andaine
O15

Gîte du Courtils
33 route des rivières
Saint Denis de Villenette

M. et Mme LEROUX
02 33 38 34 85 - 06 74 07 05 19
jpaleroux@gmail.com
www.gites-de-france-orne.com - G680

- maison T5
- 9 personnes
- 4 chambres
- 170 m²

Tarifs
1 semaine : 490 à 700 €

Juvigny Val d'Andaine
O15

Gîte de la Basse Cour
La Tour de Bonvouloir

C.C. Andaine-Passais
02 33 37 50 83
developpement@ccandainepassais.fr
www.gites-de-france-orne.com

- maison T6
- 12 personnes
- 5 chambres
- 180 m²

Tarifs
1 semaine : à partir de 1 000 €

Juvigny Val d'Andaine
O14

Gîte La Titardière
route de Saint Gervais n°2219
Juvigny sous Andaine

M. GRIPON Dany
02 33 30 18 96 - 06 88 17 42 10
gripondany@gmail.com

- maison T3
- 4 personnes
- 2 chambres
- 89 m²

Tarifs
weekend : 205 à 245 €
1 semaine : 290 à 365 €
3 semaines : 870 à 1 095 €

Lonlay l'Abbaye
Q12

Gîte aux loups
13 bis rue Chancerot

Mairie de Lonlay l'Abbaye
02 33 38 67 36
mairie.lonlay-labbaye@wanadoo.fr
www.lonlaylabbaye.com

- maison T3
- 1-15 personnes
- 2 chambres+1 dortoir
- 110 m²

Tarifs
nuitée : 25 à 300 €
1 semaine : 550 à 750 €

Mantilly
R15

Les Houx
Le Houx

Mme ROBSON Louise
07 89 28 76 98
lehouxgites@outlook.com
www.lehouxgites.fr

- studios/appartements dans maisons
- 1-17 personnes
- 1-3 chambres
- 20 à 67 m²

Tarifs
1 semaine : 359 à 950 €
3 semaines : 869 à 2 685 €
1 mois : 1 089 à 3 189 €

Moncy
Q9

Gîte de Moncy
3 rue de la Chapelle

Mme GALLIER Christelle
06 48 38 11 74
renseignements@gite-moncy.com
www.gitedemoncy.fr

- gîte de groupe
- 2-60 personnes
- 29 chambres
- 500 m²

Tarifs
nuitée : à partir de 48 €

Torchamp
Q14

Centre de Pleine Nature
La Richerie

C.C. Andaine-Passais
02 33 38 70 41
cpntorchamp@ccandainepassais.fr
www.gites-de-france-orne.com

- gîtes de groupe
- 6-48 personnes
- 1 chambre
- 200 m²

Tarifs
nuitée : à partir de 80 €
weekend : à partir de 200 €

Bagnoles de l'Orne Normandie

Les Cigognes - 27 boulevard Paul Chalvet
M. BLANCHAIN Paul - 02 33 60 08 06 - 06 25 87 76 13
appartement T2 dans résidence - 1-2 personnes - Tarifs : 1 semaine : 170 à 190 €, 3 semaines 390 à 430 € F12 1

Bagnoles de l'Orne Normandie

L'étape - 10 boulevard Docteur Peyré
Mme FRANÇOIS Stéphanie - 06 81 90 70 14 - stephaniefrancois777@gmail.com
appartement T2 dans résidence - 1-2 personnes - Tarifs : 3 semaines 650 € C9 1

Bagnoles de l'Orne Normandie

Résidence du lac - 17 avenue Philippe du Rozier
Mme GAHERY Laurence - 06 75 79 85 76 - 02 43 08 58 50 - louis.gahery@orange.fr
appartement T1 dans résidence - 1-2 personnes - Tarifs : 1 semaine 170 €, 3 semaines 430 €, 1 mois 520 € C9 1

Bagnoles de l'Orne Normandie

Résidence Karialex - 22 avenue Robert Cousin
M. GALLET Hubert - 06 43 81 28 94 - residencekarialex@gmail.com
studio dans résidence - 1-2 personnes - Tarifs : 1 semaine 180 à 240 €, 3 semaines 530 à 709 € D7 1

Bagnoles de l'Orne Normandie

Résidence Bellevue - 39 avenue du docteur Joly - appartement n°22
M. GÉRAULT Louis - 06 83 07 88 02 - louis.gerault@orange.fr
appartement T1 dans résidence - 1-2 personnes - Tarifs : 3 semaines 430 à 460 € G8 1

Bagnoles de l'Orne Normandie

Résidence du Lac - 17 avenue Philippe du Rozier - appartement n°87
M. et Mme HAIRY Francis - 02 33 30 83 57 - 06 31 93 22 75 - fmhairy@hotmail.fr
appartement T2 dans résidence - 2-4 personnes - Tarifs : 1 semaine 300 €, 3 semaines 800 à 850 € C9 1

Bagnoles de l'Orne Normandie

Les arcades - 1 rue Gilbert Maître Jean - appartement n°1
Mme HÉE Marie-Claire - 02 33 38 81 84 - 06 66 22 67 25 - marieclaire.hee@orange.fr
studio dans résidence - 1-2 personnes - Tarifs : 3 semaines 500 € C9 1

Bagnoles de l'Orne Normandie

Les Hirondelles - 20 avenue du docteur Joly
Mme MOGA Jocelyne - 06 82 04 25 75 - jossmoga@gmail.com - leshirondelles12.hubside.fr
appartement T1 dans résidence - 1-2 personnes - Tarifs : 1 semaine 235 à 250 €, 3 semaines 540 à 560 € H7 1

Bagnoles de l'Orne Normandie

Résidence d'Andaine - 1 rue de l'hippodrome - appartement n°16
Indivision Questel - Barbier - 06 01 02 30 44 - 06 29 94 41 97 - c.barbier27@gmail.com
appartement T1 dans résidence - 1-2 personnes - Tarifs : 1 semaine 250 €, 3 semaines 570 € D9 1

Céaucé

Gîte Honeysuckle Hideaway - 2 impasse de la Louverie
M. LEWANDOWSKI Stefan - 06 27 65 19 80 - info@honeysucklehideaway.com - www.honeysucklehideaway.com
maison T2 - 2 personnes - Tarifs : nuitée : 75 €, weekend : 150 €, 1 semaine 450 €, 3 semaines 750 € P15 1

Saint Bômer les Forges

Gîtes de la Baronnerie - 6 route de Banvou
M. et Mme DUGUEY 06 72 38 08 25 - tudisqwa@gmail.com - www.la-baronnerie.webnode.fr
maisons T3-T4 - 5-24 personnes - Tarifs : 1 weekend 350 à 850 €, 1 semaine 300 à 2 000 € P12 2

Les renseignements donnés dans ce guide et notamment les prix mentionnés, sont fournis directement par les hébergeurs à la date d'impression du guide (janvier 2026). Ils sont publiés sous leur propre responsabilité et ne peuvent en aucun cas engager la responsabilité des Offices de Tourisme. Les informations présentes dans ce guide sont données à titre indicatif et sont susceptibles d'évoluer au cours de l'année. Vous trouverez également dans ce guide des hébergements non classés ; les collectivités et les Offices de Tourisme se dégagent de toutes responsabilités quant à la qualité de ces hébergements. Les conseillers en séjour des Offices de Tourisme se tiennent à votre disposition pour vous aider à trouver votre hébergement mais ne peuvent en aucun cas en recommander et ne font pas de réservation (s'adresser directement aux hébergeurs et agences immobilières).

The information and prices mentioned in this guide are those provided by the accommodation owners and estate agencies by publishing date (January 2026). They are published under their sole responsibility and Bagnoles de l'Orne Toursime cannot be held responsible. The information in this guide is published without guaranty and is likely to change during the year. The Tourist Office crew will be pleased to provide any extra information you may require but can't recommend any accommodation and make any reservation for you. You must contact directly the accommodation providers.

Die Informationen in dieser Broschüre, insbesondere die angegebenen Preise, stammen direkt von den Anbietern zum Druckdatum der Broschüre (Januar 2026). Sie wurden auf deren eigene Verantwortung veröffentlicht; daher übernimmt das Fremdenverkehrsbüro von Fremdenverkhersamt dafür keine Garantie. Die in der Broschüre enthaltenen Informationen sind nur Anhaltspunkte und können sich im Laufe des Jahres ändern Unser Fremdenverkehrsbüro ist nicht dazu berechtigt, Empfehlungen bezüglich Hotels oder anderen Unterkünften zu geben und nimmt auch keine Reservierungen entgegen (bitte wenden Sie sich direkt an die Anbieter).

AGENDA
DES MANIFESTATIONS

DESTINATION
Domfront Bagnoles

www.bagnolesdelorne.com

Vous trouverez dans ce guide une liste non exhaustive des hébergements et agences immobilières. Il est possible d'obtenir une liste complémentaire des hébergements sur simple demande. Le classement est une démarche volontaire des propriétaires. Aussi, les meublés classés ont été visités par un organisme agréé et répondent aux normes nationales de classement. Les collectivités et les Offices de Tourisme se dégagent de toutes responsabilités quant à la qualité des hébergements, leurs équipements et leurs classements.
You will find in this guide classified and unclassified holiday lettings. The complementary list of accommodation is available from the tourist office on simple resquest. Classification of furnished tourist accommodation is voluntary. Therefore, classified holiday lettings are checked by an official body and meet the national standards. The town council and the Tourist Office takes no responsibility for the quality of unclassified accomodation
Sie werden in dieser Broschüre klassifizierte und nicht eingestufte möblierte Wohnungen finden. Eine Liste für weitere Übernachtungsmöglichkeiten ist auf einfache Anfrage beim Fremdenverkehrsamt erhältlich. Die Klassifizierung ist ein freiwilliges Engagement der Eigentümer. Das heißt, dass die möblierten Wohnungen von einer zugelassenen Prüfstelle besucht wurden und dass sie die Anforderungen nationaler Bewertungsstandards erfüllen. Das Fremdenverkehrsbüro von Bagnoles de l'Orne kann für die Qualität der nicht klassifizierten Unterkünfte keine Garantie übernehmen.

HÔTELS : INFORMATIONS / HOTELS : INFORMATION / HOTELS : INFORMATIONEN

Les prix des chambres indiquent le tarif de la chambre la moins chère au tarif de la chambre la plus chère.

Pour les prix pension et demi-pension : du tarif par personne dans la chambre demi-double la moins chère au tarif par personne dans la chambre single la plus chère. Les prix de pension comprennent : chambre, petit-déjeuner, déjeuner et dîner, boisson non comprise. Les prix demi-pension comprennent : chambre, petit-déjeuner, déjeuner ou dîner, boisson non comprise. Les prix de pension et de demi-pension sont nets, à l'exclusion de la taxe de séjour, boisson non comprise.

Ces prix sont établis à titre indicatif, sous réserve que les conditions économiques générales ne subissent pas d'augmentations légitimant une modification des tarifs.

Chaque établissement est libre de déterminer à partir de combien de nuits il accepte d'appliquer les formules « demi-pension », « pension complète » et « soirée étape ».

Conditions spéciales pour groupes, congrès, séminaires sur demande.

The prices mentioned in this guide are in euro. It is therefore recommended to have them confirmed before booking. The full board or half board prices are from one person sharing a double room to one person in a single room. The full board or half board prices are for one person. Drinks and tourist taxes are not included. Each establishment is free to determine how many nights are necessary to apply the full board, half board and ovenight stay or « dinner, bed and breakfast deal » prices.

Terms for group, congress and seminar must be negociated directly with hotel or restaurant owner.

Die Zimmerpreise geben den Preis des günstigsten und des teuersten Zimmers an. Bei den Preisen für Voll-und Halbpension entspricht der niedrige Preis dem für eine Person, der höhere Preis entspricht dem für eine Person im teuersten Zimmer des Hotels. Vollpension beinhaltet Zimmer, Frühstück, Mittagessen und Abendessen, ohne Getränke; Halbpension beinhaltet Zimmer, Frühstück, Mittagessen, oder Abendessen. Steuern und Getränke sind im Preis nicht enthalten. Änderungen vorbehalten.

Spezielle Angebote für Gruppen, Seminare und Tagungen auf Anfrage

MEUBLÉS : INFORMATIONS / HOLIDAY LETTINGS KEY : INFORMATION / BESCHREIBUNG MÖBLIERTER WOHNUNGEN : INFORMATIONEN

La grille de classement contient 133 critères répartis en 3 grands chapitres : équipements, services au client, accessibilité et développement durable.

Le classement des meublés de tourisme est volontaire, il comporte 5 catégories allant de 1 à 5 étoiles et il est valable 5 ans.

Surface minimum d'un logement d'une pièce d'habitation pour 1 personne :
1* = 12m² 2* = 14m² 3* = 18m² 4* = 20m² 5* = 26m²

Pour les logements de plus de 2 personnes : + 3m² par personne supplémentaire (par rapport à la surface minimum exigée des pièces d'habitation)

Les points de contrôle obligatoires :
Très bon état des murs, sols et literie.
Cuisine : toutes les cuisines sont équipées de plaques de cuisson, four, et réfrigérateur (points de contrôle obligatoires). Vaisselle harmonisée et en nombre suffisant.
Chambre : la surface d'une chambre doit faire minimum 7m².
Salle d'eau : privative au logement et située dans celui-ci, elle est aérée et équipée d'un lavabo et d'une douche ou baignoire.

Pour plus de renseignements sur les principes généraux du classement des meublés de tourisme :

www.classement.atout-france.fr/meubles

The classification grid combines 133 criteria divided between 3 overarching headers: equipment, customer services, accessibility and sustainable development.
Classification of furnished tourist accommodation is voluntary. The classification process is based on 5 categories ranging from 1 to 5 stars, and is valid for a 5-year period.
Minimum surface area for single room accommodation for 1 people:
1* = 12m² 2* = 14m² 3* = 18m² 4* = 20m² 5* = 26m²

www.classement.atout-france.fr/meubles

Die Klassifizierungstabelle umfasst 133 Kriterien, die in drei große Bereiche unterteilt sind: Ausstattung, Serviceleistungen für die Gäste, Barrierefreiheit und Nachhaltigkeit.
Die Klassifizierung der Ferienwohnungen erfolgt auf freiwilliger Basis und beinhaltet fünf Kategorien. Erreicht werden, kann eine Klassifizierung zwischen einem und fünf Sternen, die fünf Jahre gültig ist.
Mindestfläche einer Wohnung in einem Wohnraum für ein Person:
1* = 12m² 2* = 14m² 3* = 18m² 4* = 20m² 5* = 26m²

www.classement.atout-france.fr/meubles

ARRHES ET ACOMPTES / DEPOSITS AND DOWN PAYMENTS / HINTERLEGUNGSBETRÄGE UND ANZAHLUNGEN

Le propriétaire de meublés ou l'hôtelier, en cas d'accord, demande des arrhes ou un acompte. La location est considérée comme effective à leurs encaissements par le propriétaire.
In the event of an agreement, the owner of furnished accommodation or the hotel will request a deposit or a down payment. The rental is considered effective when either of these have been cashed by the owner.
Bei gegenseitigem Einverständnis verlangt der Eigentümer der möblierten Wohnung oder der Hotelbetreiber die Zahlung eines Hinterlegungsbetrags oder einer Anzahlung. Erst mit Zahlungseingang beim Eigentümer erlangt die Vermietung Wirksamkeit.

ARRHES / DEPOSITS / HINTERLEGUNGSBETRÄGE

Régies par l'article 1590 du Code Civil, et étant considérées exclusivement comme un moyen de dédit réciproque, les arrhes seront remboursées en fin de convention si celle-ci a été exécutée. En cas d'annulation ou de séjour écourté, pour quel que motif que ce soit, y compris le cas de force majeure (décès, maladie, accident, grève...), les arrhes, moyen de dédit pour compenser le préjudice occasionné ne seront ni rendues, ni remboursées. Si c'est le loueur ou l'hôtelier qui se dédit, il devra le double au client.
Deposits are regulated by Article 1590 of the Civil Code, are exclusively considered to be a mutual tool for cancellation, to be reimbursed at the end of the agreement if said agreement is executed. In the event of a cancelled booking or shortened stay, for whatever reason, including in the case of force majeure (death, illness, accident, strike, etc.), the deposit, serving as a means by which to cancel by compensating for the damage caused, shall be neither returned nor reimbursed. If the renter or the hotel cancels, the double shall be owed to the client.
Gemäß der Regelung durch den Artikel 1590 des Code Civil (französisches bürgerliches Gesetzbuch) wird der Hinterlegungsbetrag einzig als beidseitiges Reugeld betrachtet und nach erfolgter Vertragserfüllung erstattet. Im Falle einer Stornierung oder eines verkürzten Aufenthalts aus welchem Grund auch immer, einschließlich höhere Gewalt (Tod, Krankheit, Unfall, Streik...), wird der Hinterlegungsbetrag zum Ausgleich für den entstandenen Schaden als Reugeld einbehalten und nicht zurückerstattet. Im Falle einer Stornierung durch den Vermieter oder Hotelbetreiber muss dieser dem Kunden den doppelten Betrag zahlen.

ACOMPTES / DOWN PAYMENTS / ANZAHLUNGEN

En cas de versement d'acompte, l'accord est définitif : si le client se dédit, le loueur ou l'hôtelier est en droit de lui réclamer le montant total de la location ; en cas de dédit du loueur ou de l'hôtelier, le client est en mesure de demander des dommages et intérêts.
In the event that a down payment is made, the agreement is definitive: if the client cancels, the renter or hotel has the right to demand the total rental cost; in the event that the renter or hotel cancels, the client has the right to claim damages.
Nach erfolgter Anzahlung erhält die Übereinkunft Wirksamkeit. Im Falle eines Wiederrufs durch den Kunden, hat der Vermieter oder Hotelbetreiber das Recht, den für die Vermietung fälligen Gesamtbetrag einzufordern. Im Falle eines Wiederrufs durch den Vermieter oder Hotelbetreiber hat der Kunde die Möglichkeit, sowohl eine Entschädigung als auch Zinsen einzufordern.

TAXE DE SÉJOUR / OCCUPANCY TAX / KURTAXE

La taxe de séjour est perçue du 1er janvier au 31 décembre par les communes dans le but de favoriser le développement touristique. Elle est collectée par tous les hébergements marchands sans exception possible / The occupancy tax is levied from January 1st to December 31th by the town. It is collected in all types of accommodation, without exception / Die Gemeinde erhebt vom 1. Januar bis 31. Dezember eine Kurtaxe, ohne Ausnahme.

EXONÉRATIONS / EXEMPTIONS / FREISTELLUNG

Les enfants de moins de 18 ans, les titulaires d'un contrat saisonnier, les personnes bénéficiant d'un hébergement d'urgence ou d'un relogement temporaire et les personnes qui occupent des locaux dont le loyer est inférieur à 5 € par nuitée et par personne (sur présentation d'un justificatif) sont exonérés de la taxe de séjour. / Only children under the age of 18 are exempt from the occupancy tax / Nur Jugendliche unter 18 Jahren zahlen keine Kurtaxe.

TAXE DE SÉJOUR DÉPARTEMENTALE / EXEMPTIONS / FREISTELLUNG

La taxe de séjour additionnelle départementale est une contribution supplémentaire perçue par le département afin de financer des actions de développement et de promotion touristique ; mise en place par le conseil départemental depuis le 1er janvier 2026, elle s'ajoute à la taxe de séjour communale et s'élève à 10 % du montant de cette dernière. / Since January 1, 2026, a 10% departmental additional tourist tax applies on top of the municipal tourist tax./Seit dem 1. Januar 2026 wird eine zusätzliche touristische Abgabe des Departements in Höhe von 10 % zur kommunalen Kurtaxe erhoben.

TARIFS (TTC EUROS) / RATES (INCL. TAX, AMOUNTS GIVEN IN EUROS) / PREISE (EINSCHL. STEUERN, IN EURO)

Les tarifs de la taxe de séjour sont fixés par délibération. Voici les tarifs votés pour l'année 2026 :
The occupancy tax is set after deliberation. For the year 2026, the following rates were decided on:
Die Kurtaxe wird gemäß Beschluss festgesetzt. Für das Jahr 2026 wurden folgende Preise festgesetzt :

DÉSIGNATION*	Montant par personne et par nuitée**		
Villes / Town / Stadt	Bagnoles de l'Orne	Domfront Tinchebray Interco	CDC Andaine Passais
Palaces / Palaces / Paläste	4,90 €	3,00 €	3,40 €
Hôtels de Tourisme 5 étoiles, meublés de tourisme 5 étoiles, résidences de tourisme 5 étoiles / 5-star / 5-Sterne	3,60 €	2,00 €	2,40 €
Hôtels de Tourisme 4 étoiles, meublés de tourisme 4 étoiles, résidences de tourisme 4 étoiles / 4-star / 4-Sterne	2,60 €	1,70 €	2,10 €
Hôtels de Tourisme 3 étoiles, meublés de tourisme 3 étoiles, résidences de tourisme 3 étoiles / 3-star / 3-Sterne	1,70 €	1,30 €	1,50 €
Hôtels de tourisme 2 étoiles, meublés de tourisme 2 étoiles, résidences de tourisme 2 étoiles, villages vacances 4 et 5 étoiles / 2-star or 4 and 5-star holiday villages / 2-Sterne oder 4- und 5-Sterne-Ferien-dörfer	1,00 €	0,60 €	0,80 €
Hôtels de tourisme 1 étoile, meublés de tourisme 1 étoile, résidences de tourisme 1 étoile, chambres d'hôtes, villages vacances 1, 2 et 3 étoiles / 1-star or 1,2,3-star holiday villages / 1-Stern oder 1- 2- und 3-Sterne-Feriendörfer	0,80 €	0,50 €	0,70 €
Terrains de camping et de caravanage classés en 3, 4 et 5 étoiles, et tout autre terrain d'hébergement de plein air de caractéristiques équivalentes, emplacements dans des aires de camping-car et des parkings touristiques par tranche de 24h / 3-, 4-, and 5-star Camping and caravaning sites / 3- 4- 5-sterne Camping und Wohnwagenstellplätze	0,60 €	0,60 €	0,60 €
Terrains de camping et de caravanage classés en 1 et 2 étoiles, et tout autre terrain d'hébergement de plein air de caractéristiques équivalentes, ports de plaisance. / 1-, and 2-star Camping and caravaning sites / 1- 2-sterne Camping und Wohnwagenstellplätze	0,20 €	0,20 €	0,20 €
Hébergements non-classés ou en attente de classement, à l'exception des hébergemets de plein air. Le coût de la nuitée correspond au prix de la prestation d'hébergement hors taxes.	5%	5%	2,50%

Exemples de montants de taxe de séjour pour un meublé non classé

EXEMPLE 1 :

- 2 curistes (+18 ans) séjournent 3 semaines (20 nuits) dans un appartement non classé loué 700 €
- 700 € ÷ 20 ÷ 2 = 17,50 €
- Le taux de 5 % du prix de la nuitée, applicable aux meublés non-classés, est calculé : 5 % de 17,50 € = 0,88 €
- Comme 0,88 € < 3,80 € (tarif le plus élevé adopté par la commune), le tarif de la taxe de séjour sera du montant calculé, soit 0,88 €
- Les curistes ne bénéficient d'aucune exonération
- La taxe de séjour s'applique donc à chacun des 2 curistes pour chaque nuitée : 0,88 € x 2 personnes x 20 jours = 35,20 € soit 17,60 € par personne pour le séjour

EXEMPLE 2 :

- Une famille de 2 adultes et 2 enfants de (- 18 ans) séjourne 1 semaine (7 nuits) dans une maison non classée louée 3 000 €
- Le prix du séjour est ramené au coût par nuit et par personne (4) : 3 000 € ÷ 7 ÷ 4 = 107,14 €
- Le taux de 5 % du prix de la nuitée, applicable aux meublés non-classés, est calculé : 5 % de 107,14 € = 5,36 €
- Comme 5,36 € > 3,80 € (tarif le plus élevé adopté par la commune), le tarif de la taxe de séjour sera du montant plafonné, soit 3,80 €
- Les 2 enfants bénéficient d'une exonération
- La taxe de séjour ne s'applique donc qu'aux 2 parents pour chaque nuitée : 3,80 € x 2 personnes x 7 nuits = 53,20 € soit 26,60 € par personne pour le séjour

*Explanation / Unterkunftsbezeichnung
**Prices per person and per night / Preis pro Person und pro Nacht

Bagnoles by Bus

Pour tous vos déplacements dans Bagnoles de l'Orne

Un service qui circule 7j/7 de mars à novembre.

Gratuit :
les dimanches, pour les – 18 ans
et les habitants de la C. C. Andaine-Passais munis
d'un pass annuel.

De nombreux arrêts pour vous déplacer
à Bagnoles Château et à Bagnoles Lac.

Point de vente à l'Office de Tourisme.

Achat du Pass Journée possible dans le bus (CB).

Possibilité de commander les Pass 1 semaine
et 3 semaines avant votre arrivée.

Pass Journée : 1,50€
Pass 1 semaine : 8€ (recharge 6€)
Pass 3 semaines : 20€ (recharge 18€)

Be bagnoles
ville de
Bagnoles de l'Orne Normandie

OFFICE DE TOURISME ET DES CONGRÈS
Place du marché, 61140 Bagnoles de l'Orne Normandie
tourisme@bagnolesdelorne.com – 02 33 37 85 66
www.bagnolesdelorne.com

Communauté de communes Andaine-Passais

COMMENT VENIR ? / HOW TO COME ? / WIE KOMMT MAN ?

Par la route / by car / mit dem Auto

- De Paris : A13 puis RN12 Dreux – Alençon Nord puis direction Saint Malo ou A11 direction Bordeaux Nantes sortie Le Mans – A28 sortie 18 Alençon Nord puis direction Saint Malo pour atteindre les villes de notre destination.
- Depuis Rouen : descendre l'A28 jusqu'à Sées (sortie 17) et suivre Bagnoles de l'Orne Normandie et/ou Domfront en Poiraie.
- De Angers et du Centre Loire : rejoindre Laval puis Mayenne, Lassay-Les-Châteaux et la destination.
- De Caen : prendre l'A88 direction Falaise, puis direction Putanges le Lac (sortie 11) et suivre Domfront en Poiraie ou emprunter la N158.

Par le train / by train / mit der Bahn

- De Paris : au départ de la gare Montparnasse, ligne Paris-Granville, descendre à Briouze ou Argentan puis correspondance par bus. Seule la ville de Bagnoles de l'Orne Normandie possède un accès SNCF.
  Pour plus de renseignements : Point SNCF au 02 33 37 80 04 (les lundis et mardis) ou l'Office de Tourisme de Bagnoles de l'Orne au 02 33 37 85 66.

VOITURE ELECTRIQUES / ELECTRIC CARS / ELEKTRISCHE AUTOS

✓ **Recharge de voitures électriques :**

Bagnoles de l'Orne : 3 bornes - avenue du Maréchal de Tessé H6 avenue de la Ferté-Macé E10 avenue Robert Cousin D7
Céaucé : 1 borne - La Veillotière P15
Chanu : 1 borne - rue de la Ferrière Q11
La Chapelle d'Andaine : 2 bornes - parking rue de Domfront N14
Domfront en Poiraie : 1 borne - place de la Roirie F2 3 bornes - Parking Carrefour Market (18 rue du Mont Margantin) C5
Juvigny sous Andaine : 2 bornes - place de la mairie O14
Lonlay l'Abbaye : 1 borne - place Saint-Sauveur Q12
Mantilly : 2 bornes - place de l'église R15
Passais Village : 2 bornes - place des justes R15
Saint Fraimbault : 2 bornes - place de l'église Q15

✓ **Locations de véhicules électriques**

Domfront en Poiraie : 2 véhicules électriques en autopartage sont dispos à partir de 5€ la demi-journée et 8€ la journée. La réservation s'effectue via une plateforme en ligne, avec paiement par carte bancaire. Une fois la réservation confirmée, l'utilisateur recevra un code d'accès par SMS pour récupérer le véhicule.

La Ferté-Macé via le site Clem.mobi

Tinchebray Bocage : Service de location de véhicules électriques de 5h à 21h30 (9€ la journée ou 6€ la demi-journée) 7 stations dont 2 véhicules à Tinchebray Bocage, 1 à Beauchêne, 1 à Frênes, 1 à Larchamp, 1 Saint Cornier des Landes, 1 Saint Jean des Bois, 1 à Yvrandes *réservation et paiement sur https://fr.chargemap.com/cities/tinchebray-bocage-FR ou inscription par la médiathèque 02 33 96 19 49*

A VÉLO / BY BIKE / MIT DEM FAHRRAD

La Véloscénie et la Vélo Francette sont des itinéraires cyclables qui relient Paris au Mont-Saint-Michel et Ouistreham à La Rochelle en passant par Bagnoles de l'Orne et/ou Domfront en Poiraie.

Des pistes cyclables, voies vertes, itinéraires cyclo, gravel et VTT sont disponibles sur le site internet www.bagnolesdelorne.com et sur l'appli On Piste.

Des services Accueil Vélo sont déployés sur l'ensemble de notre destination.

BUS / BUS / BUS

Lignes régulières de bus du lundi matin au samedi midi avec le réseau bus NOMAD (2€ le trajet) - 02 22 55 00 15

Ligne 402 Tinchebray - Flers
Ligne 403 Alençon - Bagnoles de l'Orne Normandie - La Ferté-Macé - Flers
Ligne 405 La Ferté-Macé - Domfront en Poiraie
Ligne 406 Lonlay l'Abbaye - Domfront en Poiraie
Ligne 407 Argentan - La Ferté-Macé - Bagnoles de l'Orne Normandie
Ligne 423 Briouze - Bagnoles de l'Orne Normandie

Depuis le 1er septembre 2023, les cars qui assurent la liaison entre la Gare de Briouze et Bagnoles de l'Orne ne sont plus disponibles à la vente auprès de la SNCF. Vous pouvez acheter vos billets directement dans le bus pour un coût de 2,90€.

CAMPING CAR / MOTOR HOME / WOHNMOBIL

Contactez les Offices de Tourisme au 02 33 37 85 66 ou au 02 33 38 53 97 pour connaître les tarifs, les dates d'ouverture et les conditions des aires de service et de stationnement des camping-cars de la Destination Domfront Bagnoles.

✓ Aires de services présents dans la destination :
Bagnoles de l'Orne, Céaucé, Domfront, Rives d'Andaine, Saint Fraimbault, Saint Mars d'Égrenne, Tinchebray Bocage

✓ Stationnements :
Bagnoles de l'Orne (2 parkings), Céaucé (10 emplacements), Couterne, Domfront en Poiraie (4 parkings), Juvigny Val Andaine, Le Menil-Ciboult, Passais la Conception, Saint Bômer les Forges, Saint Fraimbault, Saint Mars d'Égrenne, Lonlay l'Abbaye, Sept Forges.

TAXIS / TAXIS / TAXI

Abis Taxis : 06 22 08 19 97

F9 THERMES (B'O RESORT) / B'O RESORT THERMAL SPA / THERMAL BAD B'O RESORT

02 50 45 60 45

LE MONT SAINT MICHEL
ITINÉRAIRE VÉLOSCÉNIE
DOMFRONT EN POIRAIE
SAINT MICHEL DES ANDAINES
route de Domfront
JUVIGNY SOUS ANDAINE
(Juvigny Val d'Andaine)
LA CHAPELLE D'ANDAINE
(Rives d'Andaine)
TOUR DE BONVOULOIR
CENTRE ÉQUESTRE
D355
route de Juvigny
GOLF D'ANDAINE
RÉSIDENCE LES JARDINS DE DIANE
allée de la Montjoie
LA VÉE
HIPPODROME
rue de St Ortaire
JARDIN RETIRÉ
JARDINS DU LAC
avenue Robert Cousin
avenue des Pierres Plates
PIERRES PLATES
sentier de l'avenir
CASINO CINÉMA
LAC
PÉDALO MINI-GOLF
boulevard de Blanzay
LE PLATEAU
rue des Myrtilles
square Jeanne Léveillé
allée Béatrice
square Frank Jay-Gould
boulevard des Bruyères
CENTRE DE CONGRÈS
LA FORÊT DES ANDAINES
STADE
GR22
chemin du Faite
boulevard du Bois Motte
boulevard des Andaines
ROC AU CHIEN
avenue des Therm
LE TERTEREAU
CENTRE DE MÉDECINE PHYSIQUE ET RÉADAPTATION
COMMUNS DU CHÂTEAU
chemin du Terterau
LA PRISE TAROT
chemin de la Prise Tarot
allée de la Prise Tarot
allée Alois Monnet
CHÂTEAU HÔTEL DE VILLE
AIRE MULTISPORTS
PARC PUBLIC ET ARBORETUM
JUVIGNY SOUS ANDAINE
LA CHAPELLE D'ANDAINE
LAUMONDIÈRE
avenue de la Chapelle d'Andaine
VC4
L'ÊTRE BOISNARD
boulevard Brochard
avenue du docteur Aimez
rue docteur Joubert
allée Jeanne d'Arc
sentier du Loup Pendu
impasse Foulon
rue melle Normand
avenue du Château
avenue du docteur Joly
LE PARC CENTRE DE SOINS DE SUITE
avenue du château de Couterne
GROUPE SCOLAIRE LANCELOT & CENTRE ENFANCE JEUNESSE
CRÈCHE
rue des Magdelonnettes
rue Pierre Vivet
av. du dr. Noal
boulevard docteur R. Louvel
PLACE DE LA PÉTITION DE L'AN X
LES MAISONS DE JAVAINS
PARC DE L'AN X
ÉGLISE SAINTE MADELEINE
boulevard docteur Peyre
LA VÉE
L'EDEN
CAMPING
RÉSIDENCE DE LA FORÊT
TEMPLE
bd. Lucien Denivet
boulevard Charles de Gaulle
avenue du Président Coty
LE MA
ALENC
LAVA
MAYE
Coute
LES COURTILS
rue Auguste Gautier
chemin de la Dieuloire
LA CHESNAIE
rue de Javains
boulevard Labbé
LA DIEULOIRE
L'AUBERDIÈRE
LES BUARDS
rue des Buards
Juvigny sous Andaine
La Chapelle d'Andaine
Tessé Froulay
Haleine
Couterne
Tessé Froulay
CIMETIÈRE
avenue de la Baillée
Activités
C7 - E11 - Atelier Fitness
G6 - Aire Multisports
D11 - Balade du Roi Arthur
C4 - Golf
B9 - D7 - F8 - Œuvres artistiques
E11 - Padel
D10 - G7 - Parcours d'orientation
D11 - Parcours découverte
G6 - Parcours de santé
E11 - Pétanque
E11 - Piscine
E11 - Tennis
E12 - Tir à l'Arc

BAGNOLES DE L'ORNE NORMANDIE

PRIEURÉ SAINT ORTAIRE
LO-RAIL
PARCOURS FORESTIER
DÉPART VOIE VERTE VÉLO BOCAGE
CIRCUIT DES VESTIGES DE GUERRE
PARCOURS ACROBATIQUES DANS LES ARBRES
route des Treize Neiges
LA FORÊT DES ANDAINES
PARIS
CAEN
Argentan
Briouze
La Ferté Macé
ITINÉRAIRE VÉLOSCÉNIE VIA CARROUGES
avenue Philippe du Rozier
parvis de la gare
docteur Poulain
square de Contades
place de la République
place Méliodon
des Casinos
OFFICE DE TOURISME POINT SNCF
avenue de la Ferté Macé
CD235
PISCINE
TENNIS PADEL
TIR À L'ARC
PÉTANQUE
GR22
ÉGLISE SACRÉ-COEUR
rue Pluvette
rue Plassard
boulevard du docteur Paul Lemuet
boulevard Paul Chalvet
rue Lemachois
place du Général De Gaulle
QUARTIER BELLE ÉPOQUE
SAUT DU CAPUCIN
LES THERMES B'O RESORT
rue A. Bruneau
boulevard Albert Christophle
rue docteur Loisel
boulevard Lemeunier de la Raillère
D916
BUS
place Albert Christophle
allée du parc
boulevard L. Margeron
rue du Vieux Moulin
chemin des bruyères mauves
CIMETIÈRE
GENDARMERIE
PARC DU B'O RESORT
LES VERTS PRÉS
ITINÉRAIRE VÉLOSCÉNIE VIA COUTERNE
boulevard de la Gatinière
chemin des frères Rosselli
LE CLOS DE LA GATINIÈRE
LE CHAMP MACÉ
LES GRENIERS DE LA GATINIÈRE
LA GATINIÈRE
LA CHAILLOIRE
MAYENNE
LAVAL
Lassay les Châteaux
N
0 50m 100m 200m 300m 400m

Légende

- Hôtel
- Aire de jeux pour enfants
- Aire de pique-nique
- Arrêt de bus NOMAD (D10, H6, F13 et I8)
- Borne de recharge
- Défibrillateur extérieur
- Résidence de tourisme
- Défibrillateur intérieur
- Location de vélo
- Marché
- Parking
- Parking autobus
- Aire de camping-car
- Chambre d'hôte
- Piste cyclable
- Spa
- Station de Trail ON PISTE
- Stationnement vélos
- Toilettes permanentes
- Toilettes saisonnières

DOMFRONT EN POIRAIE

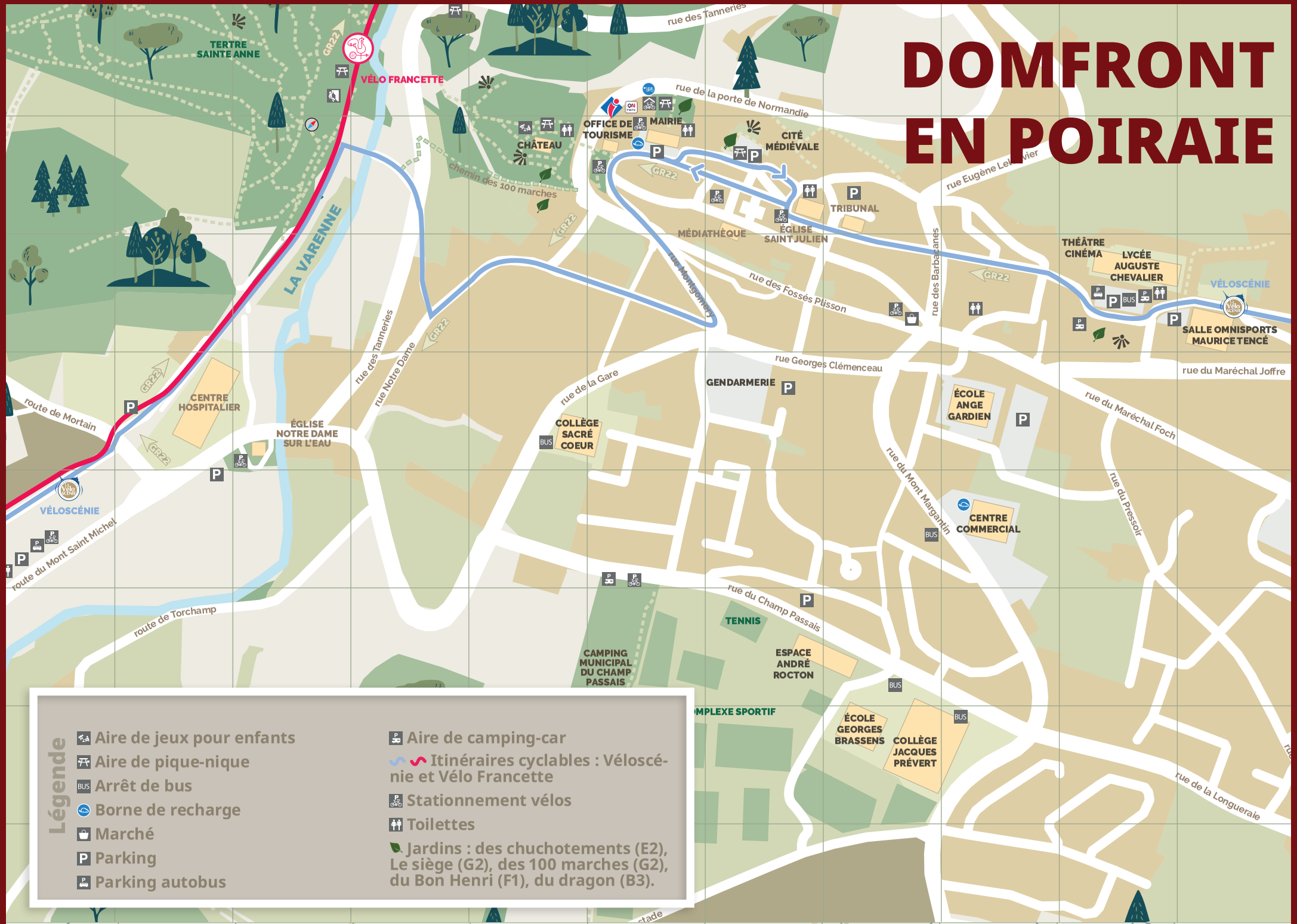

DESTINATION DOMFRONT BAGNOLES

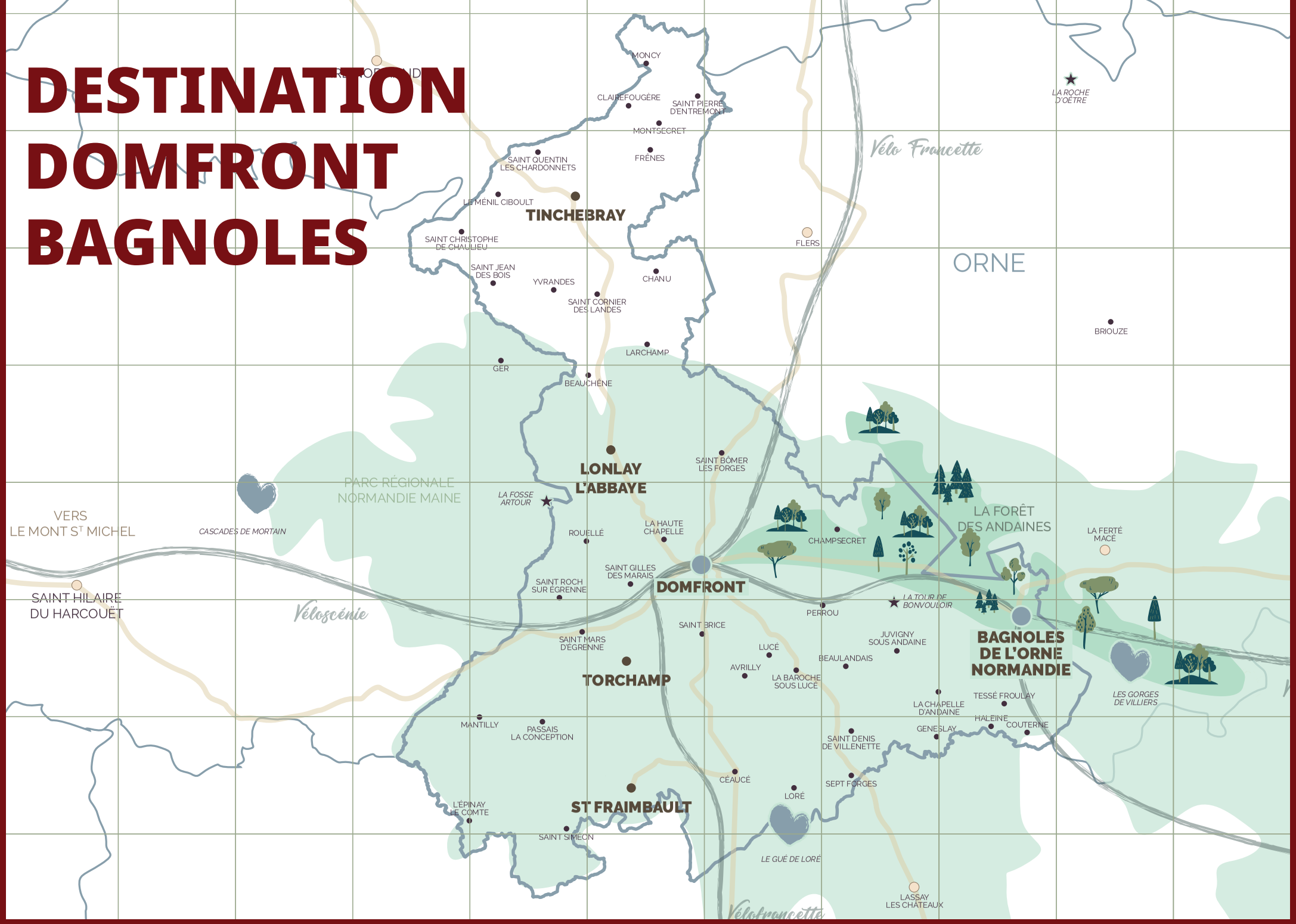

DESTINATION
Domfront Bagnoles

Pssssst...

Pour ne rien louper de nos activités et nos animations,
inscrivez-vous à notre newsletter par ici :

2 ADRESSES :

Office de Tourisme de Bagnoles de l'Orne

4 avenue de La Ferté Macé, 61140 Bagnoles de l'Orne Normandie
tourisme@bagnolesdelorne.com - 02 33 37 85 66

Office de Tourisme de Domfront en Poiraie

12 place de la Roirie, 61700 Domfront en Poiraie
tourisme@ot-domfront.com - 02 33 38 53 97

1 SEUL SITE WEB :

www.bagnolesdelorne.com